



ที่ อบ ๐๐๑๙/ ๕๙๐๖๕

ศาลากลางจังหวัดอุบลราชธานี
ถนนแจ้งสนิท อบ ๓๔๐๐๐

๒๓ พฤศจิกายน ๒๕๖๖

เรื่อง โครงการพัฒนาเส้นทางท่องเที่ยว OTOP นวัตวิถี กิจกรรมที่ ๒ การพัฒนาเส้นทางท่องเที่ยวและกิจกรรมผ่านอัตลักษณ์ของชุมชน

เรียน นายอำเภอตระการพืชผล

สิ่งที่ส่งมาด้วย	๑. ทะเบียนชุมชนท่องเที่ยว OTOP นวัตวิถี	จำนวน ๑ ชุด
	๒. รายละเอียดการจัดกิจกรรมทดสอบเส้นทางท่องเที่ยว	จำนวน ๑ ชุด
	๓. ตารางจัดกิจกรรมทดสอบเส้นทางท่องเที่ยว	จำนวน ๑ ชุด
	๔. ตารางการลงพื้นที่ถ่ายทำคลิปประชาสัมพันธ์	จำนวน ๑ ชุด
	๕. รายชื่อผู้ทรงอิทธิพลด้านการท่องเที่ยว	จำนวน ๑ ชุด
	๖. รายชื่อผู้แทนบริษัท โลเคิล อโลค จำกัด	จำนวน ๑ ชุด

ด้วย จังหวัดอุบลราชธานี ได้รับแจ้งจากกรมการพัฒนาชุมชน ในการดำเนินโครงการพัฒนาเส้นทางชุมชนท่องเที่ยว OTOP นวัตวิถี กิจกรรมที่ ๒ การพัฒนาเส้นทางท่องเที่ยวและกิจกรรมผ่านอัตลักษณ์ชุมชน โดยมีวัตถุประสงค์เพื่อพัฒนาชุมชนท่องเที่ยว OTOP นวัตวิถี จำนวน ๕๐ ชุมชน ให้มีความพร้อมต้อนรับนักท่องเที่ยว ใน ๖ ประเด็น ดังนี้ ๑.พัฒนาเส้นทางท่องเที่ยว ๒.ปรับปรุงภูมิทัศน์ ๓.พัฒนาสำหรับอาหาร ๔.กิจกรรมการท่องเที่ยว ๕.การประชาสัมพันธ์ชุมชน และ ๖.การพัฒนาผลิตภัณฑ์ชุมชน โดยกรมการพัฒนาชุมชน ได้มอบหมายให้บริษัท โลเคิล อโลค จำกัด เป็นผู้ดำเนินกิจกรรมดังกล่าว และกำหนดการจัดกิจกรรมทดสอบเส้นทางชุมชนท่องเที่ยว OTOP นวัตวิถี ในชุมชนเป้าหมาย (สิ่งที่ส่งมาด้วย ๑) และดำเนินการถ่ายทำคลิปประชาสัมพันธ์ชุมชนท่องเที่ยว OTOP นวัตวิถี ผ่านการจัดทำคลิปเส้นทางชุมชนท่องเที่ยว OTOP นวัตวิถี โดยผู้ทรงอิทธิพลด้านการท่องเที่ยว (Influencer) ซึ่งจังหวัดอุบลราชธานี มีชุมชนเป้าหมายการดำเนินโครงการฯ จำนวน ๑ ชุมชน ได้แก่ บ้านเกษม หมู่ที่ ๑ ตำบลเกษม อำเภอตระการพืชผล จังหวัดอุบลราชธานี

เพื่อให้การดำเนินโครงการฯ เป็นไปตามวัตถุประสงค์และแนวทางที่กำหนด จังหวัดอุบลราชธานี จึงขอให้อำเภอมอบหมายสำนักงานพัฒนาชุมชนอำเภอ ดำเนินการแจ้งประสานผู้แทนชุมชนท่องเที่ยว OTOP นวัตวิถีบ้านเกษม หมู่ที่ ๑ ตำบลเกษม อำเภอตระการพืชผล จังหวัดอุบลราชธานี เตรียมความพร้อมด้านสถานที่ กลุ่มเป้าหมาย และผลิตภัณฑ์ชุมชน (สิ่งที่ส่งมาด้วย ๒) ในการจัดกิจกรรมทดสอบเส้นทางท่องเที่ยวดังกล่าว ในวันที่ ๒๙ - ๓๐ พฤศจิกายน ๒๕๖๖ ณ บ้านเกษม หมู่ที่ ๑ ตำบลเกษม อำเภอตระการพืชผล จังหวัดอุบลราชธานี ทั้งนี้ จังหวัดอุบลราชธานีมอบหมาย นายวุฒิชัย ระดาพันธ์ ตำแหน่งนักวิชาการพัฒนาชุมชนชำนาญการ หมายเลขโทรศัพท์ ๐๘ ๕๔๘๒ ๙๐๓๕ และผู้แทนจากบริษัท โลเคิล อโลค จำกัด (สิ่งที่ส่งมาด้วย ๖) เป็นผู้ประสานงาน

จึงเรียนมาเพื่อพิจารณาดำเนินการ

ขอแสดงความนับถือ

สำนักงานพัฒนาชุมชนจังหวัด
กลุ่มงานส่งเสริมการพัฒนาชุมชน
โทร./โทรสาร ๐๔๕ - ๓๔๔๖๒๘

(นายพิสดาร ประดา)
พัฒนาการจังหวัด ปฏิบัติราชการแทน
ผู้ว่าราชการจังหวัดอุบลราชธานี

รายชื่อกลุ่มเป้าหมาย

โครงการพัฒนาเส้นทางชุมชนท่องเที่ยว OTOP นวัตวิถี ปีงบประมาณ พ.ศ.๒๕๖๖

ที่	จังหวัด	อำเภอ	ตำบล	หมู่	ชื่อบ้าน
๑	กระบี่	เหนือคลอง	เกาะศรีบอยา	๒	เกาะปู
๒	กาญจนบุรี	สังขละบุรี	หนองลู	๕	เวียคะดี
๓	กำแพงเพชร	ปางศิลา	ปางตาไว	๗	คลองปลาสร้อย
๔	ขอนแก่น	สีชมพู	ศรีสุข	๑๑	โนนอุดม
๕	ฉะเชิงเทรา	คลองเขื่อน	บางตลาด	๗	คู้กร่าง
๖	ชลบุรี	พนัสนิคม	หนองปรือ	๑๐	หนองแข่ง
๗	ชุมพร	เมืองชุมพร	นาทุ่ง	๗	ปากคลองพนังตัก
๘	เชียงราย	เชียงแสน	เวียง	๕	สบคำ
๙	เชียงใหม่	แม่อน	ทาเหนือ	๔	ป่าจิว
๑๐	ตรัง	สิเกา	บ่อหิน	๒	พรจุุด
๑๑	ตาก	อุ้มผาง	หนองหลวง	๑	หนองหลวง
๑๒	นครนายก	องครักษ์	บางปลากด	๑๐	บน
๑๓	นครปฐม	กำแพงแสน	ห้วยม่วง	๔	ดอนแฉลบ
๑๔	นครพนม	บ้านแพง	ไผ่ล้อม	๓	นาโพธิ์
๑๕	นครราชสีมา	ห้วยแถลง	ห้วยแคน	๑	ห้วยแคน
๑๖	นครศรีธรรมราช	ทุ่งใหญ่	บางรูป	๑	ไสหรี
๑๗	นนทบุรี	ไทรน้อย	ราษฎร์นิยม	๖	ราษฎร์นิยม
๑๘	น่าน	เมืองน่าน	บ่อสวก	๕	ชาวหลวง
๑๙	บุรีรัมย์	เมืองบุรีรัมย์	ถลุงเหล็ก	๑๖	โนนสำราญ
๒๐	ปทุมธานี	ลาดหลุมแก้ว	ลาดหลุมแก้ว	๖	คลองขวานบน
๒๑	ปราจีนบุรี	ศรีมโหสถ	โคกไทย	๑	สระข่อย
๒๒	ปัตตานี	สายบุรี	บางเก่า	๒	บางเก่าใต้
๒๓	พะเยา	เมืองพะเยา	บ้านดุ่น	๑	ดุ่นใต้
๒๔	พัทลุง	ตะโหมด	ตะโหมด	๑๑	นาล้อม
๒๕	พิจิตร	ทับคล้อ	เขาทRAY	๑๒	วังแดงเหนือ
๒๖	พิษณุโลก	เนินมะปราง	บ้านมุง	๑	มุงเหนือ
๒๗	เพชรบุรี	ท่ายาง	คำคอย	๑๑	วังพลับ
๒๘	เพชรบูรณ์	หล่มสัก	ห้วยไร่	๒	ท่าช้าง
๒๙	ภูเก็ต	ถลาง	ศรีสุนทร	๗	มาหนิก
๓๐	มหาสารคาม	เมืองมหาสารคาม	โคกก่อ	๔	หนองหินใต้
๓๑	แม่ฮ่องสอน	เมืองแม่ฮ่องสอน	ห้วยผา	๔	นาปลาจาด

รายชื่อกลุ่มเป้าหมาย

โครงการพัฒนาเส้นทางชุมชนท่องเที่ยว OTOP นวัตวิถี ปีงบประมาณ พ.ศ.๒๕๖๖

ที่	จังหวัด	อำเภอ	ตำบล	หมู่	ชื่อบ้าน
๓๒	ยโสธร	มหาชนะชัย	คูเมือง	๗	ลำโรง
๓๓	ยะลา	กาบัง	บาละ	๑๑	จุฬารัตน์พัฒนา ๑๑
๓๔	ราชบุรี	ปากท่อ	ทุ่งหลวง	๑๕	เหล่ามะละกอ
๓๕	ลพบุรี	พัฒนานิคม	พัฒนานิคม	๔	เกษตรพัฒนา
๓๖	ลำปาง	แม่เกาะ	บ้านดง	๔	จำปุย
๓๗	ลำพูน	แม่ทา	ทาทุ่งหลวง	๕	หนองยางฟ้า
๓๘	เลย	ท่าลี่	หนองผือ	๗	ปากห้วย
๓๙	สงขลา	หาดใหญ่	ท่าข้าม	๖	หินเกลี้ยง
๔๐	สตูล	เมืองสตูล	ตำมะลังใต้	๓	ตำมะลังใต้
๔๑	สมุทรสาคร	เมืองสมุทรสาคร	โคกขาม	๒	โคกขาม
๔๒	สระบุรี	วังม่วง	วังม่วง	๑	ท่าฤทธิ
๔๓	สิงห์บุรี	อินทร์บุรี	ทับยา	๔	วัดใหม่
๔๔	สุโขทัย	สวรรคโลก	บางขลัง	๕	วัดโบสถ์
๔๕	สุพรรณบุรี	หนองหญ้าไซ	หนองโพธิ์	๔	ลำพันบอง
๔๖	อ่างทอง	แสวงหา	สีบัวทอง	๔	คลองชะอม
๔๗	อำนาจเจริญ	หัวตะพาน	คำพระ	๓	คำพระ
๔๘	อุดรธานี	ประจักษ์ศิลปาคม	อุ่มจาน	๑๑	เมืองปัง
๔๙	อุทัยธานี	บ้านไร่	บ้านไร่	๑๐	ห้วยหนามตะเข้
๕๐	อุบลราชธานี	ตระการพืชผล	เกษม	๙	เกษม

รายละเอียดการจัดกิจกรรมทดสอบเส้นทางท่องเที่ยว

๑. กลุ่มเป้าหมายที่เข้าร่วมทดสอบเส้นทาง ๆ ละ ๑๐ คน ประกอบด้วย

- ๑.๑ ผู้แทนจากกรมการพัฒนาชุมชนส่วนกลาง
- ๑.๒ ผู้แทนจากกรมการพัฒนาชุมชนส่วนภูมิภาค
- ๑.๓ สื่อมวลชนกรมการพัฒนาชุมชน
- ๑.๔ สื่อมวลชน
- ๑.๕ ผู้แทนจากภาคีด้านการท่องเที่ยวรัฐบาลหรือเอกชน
- ๑.๖ ผู้เชี่ยวชาญด้านการท่องเที่ยวจากสถาบันอุดมศึกษา

๒. ระยะเวลาการดำเนินการ

๒ วัน ๑ คืน

๓. การเดินทาง

ผู้รับจ้าง รับผิดชอบค่าใช้จ่ายในการเดินทาง และค่าพาหนะของผู้เข้าร่วมกิจกรรม

๔. เจ้าหน้าที่ประสานงาน

กรมการพัฒนาชุมชน : นางสาวปวีตรี อังกุลดี ตำแหน่ง นักวิชาการพัฒนาชุมชนชำนาญการ
หมายเลขโทรศัพท์ ๐๖ ๔๙๙๓ ๙๓๙๙

ผู้รับจ้าง : นายสมชาย เสริมทรัพย์ หมายเลขโทรศัพท์ ๐๙ ๓๒๔๖ ๖๔๙๓

ตารางกิจกรรมทดสอบเส้นทางท่องเที่ยว
กิจกรรมที่ ๒ การพัฒนาเส้นทางท่องเที่ยวและกิจกรรมผ่านอัตลักษณ์ของชุมชน
รายชื่อกลุ่มเป้าหมาย
โครงการพัฒนาเส้นทางชุมชนท่องเที่ยว OTOP นวัตวิถี ปีงบประมาณ พ.ศ.๒๕๖๖

ที่	เดินทางจาก ศูนย์ราชการอาคารบี	Test Tour	เดินทางกลับกรุงเทพฯ	วิธีการเดินทาง	ชื่อบ้าน	หมู่	ตำบล	อำเภอ	จังหวัด
๑	วันที่ ๑๙ พ.ย.๖๖	๒๐-๒๑ พฤศจิกายน ๒๕๖๖	วันที่ ๒๑ พ.ย.๖๖	รถตู้	หนองหลวง	๑	หนองหลวง	คูเมือง	ตาก
๒	วันที่ ๒๒ พ.ย.๖๖	๒๓-๒๔ พฤศจิกายน ๒๕๖๖	วันที่ ๒๑ พ.ย.๖๖	รถตู้	ชาวหลวง	๕	ป่องสวน	เมืองปาน	ปาน
๓	วันที่ ๒๒ พ.ย.๖๖	๒๓-๒๔ พฤศจิกายน ๒๕๖๖	วันที่ ๒๑ พ.ย.๖๖	รถตู้	พรุช	๒	ป่องหิน	ลิเกา	ศรีง
๔	วันที่ ๒๔ พ.ย.๖๖	๒๕-๒๕ พฤศจิกายน ๒๕๖๖	วันที่ ๒๕ พ.ย.๖๖	รถตู้	หนองเซ่ง	๑๐	หนองปรือ	พมณีนิคม	ยลบุรี
๕	วันที่ ๒๓ พ.ย.๖๖	๒๔-๒๕ พฤศจิกายน ๒๕๖๖	วันที่ ๒๕ พ.ย.๖๖	รถตู้	คลองปลาสร้อย	๗	ปางคาไว	ปางศิลา	กำแพงเพชร
๖	วันที่ ๒๔ พ.ย.๖๖	๒๕-๒๖ พฤศจิกายน ๒๕๖๖	วันที่ ๒๖ พ.ย.๖๖	รถตู้	เวียงคั้ง	๕	หนองลู	สิงหนบุรี	กาญจนบุรี
๗	วันที่ ๒๗ พ.ย.๖๖	๒๗-๒๘ พฤศจิกายน ๒๕๖๖	วันที่ ๒๘ พ.ย.๖๖	รถตู้	สระข่อย	๑	โคกไทย	ศรีมโหสถ	ปราจีนบุรี
๘	วันที่ ๒๖ พ.ย.๖๖	๒๗-๒๘ พฤศจิกายน ๒๕๖๖	วันที่ ๒๘ พ.ย.๖๖	รถตู้	คันไต้	๑	บ้านคัน	เมืองตะเยา	พะเยา
๙	วันที่ ๒๖ พ.ย.๖๖	๒๗-๒๘ พฤศจิกายน ๒๕๖๖	วันที่ ๒๘ พ.ย.๖๖	รถตู้	วังแดงเหนือ	๑๒	เขาทราย	พิศสัย	พิจิตร
๑๐	วันที่ ๒๖ พ.ย.๖๖	๒๗-๒๘ พฤศจิกายน ๒๕๖๖	วันที่ ๒๘ พ.ย.๖๖	รถตู้	ท่าช้าง	๒	ห้วยไร่	หล่มสัก	เพชรบูรณ์
๑๑	วันที่ ๒๖ พ.ย.๖๖	๒๗-๒๘ พฤศจิกายน ๒๕๖๖	วันที่ ๒๘ พ.ย.๖๖	รถตู้	ปากห้วย	๗	หนองผือ	ท่าลี่	เลย
๑๒	วันที่ ๒๗ พ.ย.๖๖	๒๗-๒๘ พฤศจิกายน ๒๕๖๖	วันที่ ๒๘ พ.ย.๖๖	รถตู้	วัดใหม่	๔	ทับยา	อินทร์บุรี	สิงห์บุรี
๑๓	วันที่ ๒๘ พ.ย.๖๖	๒๘-๒๙ พฤศจิกายน ๒๕๖๖	วันที่ ๒๙ พ.ย.๖๖	รถตู้	ลำพันทอง	๔	หนองโพธิ์	หนองหญ้าไซ	สุพรรณบุรี
๑๔	วันที่ ๒๘ พ.ย.๖๖	๒๙-๓๐ พฤศจิกายน ๒๕๖๖	วันที่ ๓๐ พ.ย.๖๖	รถตู้	สบคำ	๕	เวียง	เวียงแสน	เวียงจันทน์
๑๕	วันที่ ๒๙ พ.ย.๖๖	๓๐-๓๑ พฤศจิกายน ๒๕๖๖	วันที่ ๓๐ พ.ย.๖๖	รถตู้	บน	๑๐	บางลาดก	องครักษ์	นครนายก
๑๖	วันที่ ๒๘ พ.ย.๖๖	๒๙-๓๐ พฤศจิกายน ๒๕๖๖	วันที่ ๓๐ พ.ย.๖๖	รถตู้	ไสหว้า	๑	บางรูป	ทุ่งใหญ่	นครศรีธรรมราช
๑๗	วันที่ ๒๘ พ.ย.๖๖	๒๙-๓๐ พฤศจิกายน ๒๕๖๖	วันที่ ๓๐ พ.ย.๖๖	รถตู้	เกษม	๔	เกษม	ตระการพืชผล	อุบลราชธานี
๑๘	วันที่ ๒๙ พ.ย.๖๖	๓๐ พ.ย.-๑ ธ.ค. ๒๕๖๖	วันที่ ๑ ธ.ค. ๒๕๖๖	รถตู้	นาสอง	๑๑	ตะโพนด	ตะโพนด	พัทลุง
๑๙	วันที่ ๒๙ พ.ย.๖๖	๓๐ พ.ย.-๑ ธ.ค. ๒๕๖๖	วันที่ ๑ ธ.ค. ๒๕๖๖	รถตู้	ลำโจง	๗	คูเมือง	มหาชนะชัย	ยโสธร
๒๐	วันที่ ๑ ธ.ค.๖๖	๑-๒ ธันวาคม ๒๕๖๖	วันที่ ๒ ธ.ค.๖๖	รถตู้	คลองขวางบน	๖	ลาดหลุมแก้ว	ลาดหลุมแก้ว	ปทุมธานี
๒๑	วันที่ ๓๐ พ.ย.๖๖	๑-๒ ธันวาคม ๒๕๖๖	วันที่ ๒ ธ.ค.๖๖	รถตู้	จำป๋	๔	บ้านดง	แม่เมาะ	ลำปาง
๒๒	วันที่ ๒ ธ.ค.๖๖	๒-๓ ธันวาคม ๒๕๖๖	วันที่ ๓ ธ.ค.๖๖	รถตู้	เกษตรพัฒนา	๔	พัฒนามนิคม	พัฒนามนิคม	ฉะบุรี
๒๓	วันที่ ๑ ธ.ค.๖๖	๒-๓ ธันวาคม ๒๕๖๖	วันที่ ๓ ธ.ค.๖๖	รถตู้	มาหนัก	๗	ศรีสุนทร	ถลาง	ภูเก็ต
๒๔	วันที่ ๒ ธ.ค.๖๖	๒-๓ ธันวาคม ๒๕๖๖	วันที่ ๓ ธ.ค.๖๖	เครื่องบิน	สามะสังใต้	๓	คำมะสังใต้	เมืองเสตุล	สตูล
๒๕	วันที่ ๓ ธ.ค.๖๖	๓-๔ ธันวาคม ๒๕๖๖	วันที่ ๔ ธ.ค.๖๖	เครื่องบิน	เกาะปู	๒	เกาะศรีบอยา	เหนือคลอง	กระบี่
๒๖	วันที่ ๓ ธ.ค.๖๖	๓-๔ ธันวาคม ๒๕๖๖	วันที่ ๔ ธ.ค.๖๖	รถตู้	ท่าฤทธิ	๑	วังม่วง	วังม่วง	สระบุรี
๒๗	วันที่ ๔ ธ.ค.๖๖	๔-๖ ธันวาคม ๒๕๖๖	วันที่ ๖ ธ.ค.๖๖	รถตู้	ป่าจิว	๔	ทเทพนิม	แม่อน	เชียงใหม่
๒๘	วันที่ ๕ ธ.ค.๖๖	๖-๗ ธันวาคม ๒๕๖๖	วันที่ ๗ ธ.ค.๖๖	รถตู้	ปากคลองพินังคัก	๗	นาทุ่ง	เมืองชุมพร	ชุมพร
๒๙	วันที่ ๖ ธ.ค.๖๖	๖-๗ ธันวาคม ๒๕๖๖	วันที่ ๗ ธ.ค.๖๖	รถตู้	ดอนแดล	๔	ห้วยม่วง	กำแพงแสน	นครปฐม
๓๐	วันที่ ๖ ธ.ค.๖๖	๖-๗ ธันวาคม ๒๕๖๖	วันที่ ๗ ธ.ค.๖๖	รถตู้	ราชบุรีนิคม	๖	ราชบุรีนิคม	ไทรน้อย	นนทบุรี
๓๑	วันที่ ๖ ธ.ค.๖๖	๖-๗ ธันวาคม ๒๕๖๖	วันที่ ๗ ธ.ค.๖๖	รถตู้	วังพิสัย	๑๑	คำคอง	ท่ายาง	เพชรบุรี
๓๒	วันที่ ๖ ธ.ค.๖๖	๖-๗ ธันวาคม ๒๕๖๖	วันที่ ๗ ธ.ค.๖๖	รถตู้	ห้วยทนมคะเย	๑๐	บ้านไร่	บ้านไร่	อุทัยธานี
๓๓	วันที่ ๖ ธ.ค.๖๖	๗-๘ ธันวาคม ๒๕๖๖	วันที่ ๘ ธ.ค.๖๖	รถตู้	โนนสำราญ	๑๖	ถลุงเหล็ก	เมืองบุรีรัมย์	บุรีรัมย์
๓๔	วันที่ ๖ ธ.ค.๖๖	๗-๘ ธันวาคม ๒๕๖๖	วันที่ ๘ ธ.ค.๖๖	รถตู้	โนนอุดม	๑๑	ศรีสุข	สิมขุ	ขอนแก่น
๓๕	วันที่ ๖ ธ.ค.๖๖	๗-๘ ธันวาคม ๒๕๖๖	วันที่ ๘ ธ.ค.๖๖	รถตู้	หนองยางพิ	๕	ท่าทุ่งหลวง	แม่ทา	ลำพูน
๓๖	วันที่ ๖ ธ.ค.๖๖	๗-๘ ธันวาคม ๒๕๖๖	วันที่ ๘ ธ.ค.๖๖	รถตู้	ห้วยแค้น	๑	ห้วยแค้น	ห้วยแถลง	นครราชสีมา
๓๗	วันที่ ๖ ธ.ค.๖๖	๗-๘ ธันวาคม ๒๕๖๖	วันที่ ๘ ธ.ค.๖๖	รถตู้	วัดโบสถ์	๕	บางขลัง	สวรรคโลก	สุโขทัย
๓๘	วันที่ ๖ ธ.ค.๖๖	๗-๘ ธันวาคม ๒๕๖๖	วันที่ ๘ ธ.ค.๖๖	รถตู้	เมืองปิง	๑๑	คูเมือง	ประจักษ์ศิลปาคม	อุดรธานี
๓๙	วันที่ ๖ ธ.ค.๖๖	๗-๘ ธันวาคม ๒๕๖๖	วันที่ ๘ ธ.ค.๖๖	รถตู้	มุงเหนือ	๑	บ้านมุง	เนินมะปราง	พิษณุโลก
๔๐	วันที่ ๘ ธ.ค.๖๖	๘-๑๐ ธันวาคม ๒๕๖๖	วันที่ ๑๐ ธ.ค.๖๖	รถตู้	คู่งร้าง	๗	บางตลาด	คลองเขื่อน	ฉะเชิงเทรา
๔๑	วันที่ ๘ ธ.ค.๖๖	๘-๑๐ ธันวาคม ๒๕๖๖	วันที่ ๑๐ ธ.ค.๖๖	รถตู้	หินเกลี้ยง	๖	ท่าข้าม	หาดใหญ่	สงขลา
๔๒	วันที่ ๘ ธ.ค.๖๖	๑๐-๑๑ ธันวาคม ๒๕๖๖	วันที่ ๑๑ ธ.ค.๖๖	รถตู้	บางเก่าใต้	๒	บางเก่า	สายบุรี	ปัตตานี
๔๓	วันที่ ๑๑ ธ.ค.๖๖	๑๑-๑๒ ธันวาคม ๒๕๖๖	วันที่ ๑๒ ธ.ค.๖๖	รถตู้	เหล่ามะละกอ	๑๕	ทุ่งหลวง	ปากท่อ	ราชบุรี
๔๔	วันที่ ๑๑ ธ.ค.๖๖	๑๒-๑๓ ธันวาคม ๒๕๖๖	วันที่ ๑๒ ธ.ค.๖๖	รถตู้	นาปลาจาด	๔	ห้วยผา	เมืองแม่ฮ่องสอน	แม่ฮ่องสอน
๔๕	วันที่ ๑๑ ธ.ค.๖๖	๑๒-๑๓ ธันวาคม ๒๕๖๖	วันที่ ๑๓ ธ.ค.๖๖	รถตู้	หนองหินใต้	๔	โคกก่อ	เมืองมหาสารคาม	มหาสารคาม
๔๖	วันที่ ๑๒ ธ.ค.๖๖	๑๒-๑๓ ธันวาคม ๒๕๖๖	วันที่ ๑๓ ธ.ค.๖๖	รถตู้	คลองชะยอม	๔	สิบบึงทอง	แสงดาว	อ่างทอง
๔๗	วันที่ ๑๑ ธ.ค.๖๖	๑๒-๑๓ ธันวาคม ๒๕๖๖	วันที่ ๑๓ ธ.ค.๖๖	รถตู้	จุฬารามพัฒนา ๑๑	๑๑	นาละ	กาบัง	ยะลา
๔๘	วันที่ ๑๓ ธ.ค.๖๖	๑๓-๑๔ ธันวาคม ๒๕๖๖	วันที่ ๑๔ ธ.ค.๖๖	รถตู้	โคกขาม	๒	โคกขาม	เมืองสมุทรสาคร	สมุทรสาคร
๔๙	วันที่ ๑๔ ธ.ค.๖๖	๑๔-๑๖ ธันวาคม ๒๕๖๖	วันที่ ๑๖ ธ.ค.๖๖	รถตู้	นาโพธิ์	๓	ไผ่ล้อม	บ้านแพะ	นครพนม
๕๐	วันที่ ๑๔ พ.ย.๖๖	๒๐-๒๑ พฤศจิกายน ๒๕๖๖	วันที่ ๒๑ พ.ย.๖๖	รถตู้	คำพระ	๓	คำพระ	ห้วยพวน	อำนาจเจริญ

หมายเหตุ *กำหนดการเปลี่ยนแปลงได้ตามความเหมาะสม / Project & ไกด์ จะแจ้งทราบอีกครั้ง

Up Date ๑๕ พฤศจิกายน ๒๕๖๖

ตารางการลงพื้นที่ถ่ายทำคลิปประชาสัมพันธ์

กิจกรรมที่ ๒ การพัฒนาเส้นทางท่องเที่ยวและกิจกรรมผ่านอัตลักษณ์ของชุมชน

รายชื่อกลุ่มเป้าหมาย

โครงการพัฒนาเส้นทางชุมชนท่องเที่ยว OTOP นวัตวิถี ปีงบประมาณ พ.ศ.๒๕๖๖

Up ๙-๑๑-๖๖

ที่	วันที่ลงพื้นที่	ชื่อบ้าน	หมู่	ตำบล	อำเภอ	จังหวัด	Influencers
๑	๑๒ พฤศจิกายน ๒๕๖๖	ปากคลองพื้งดัก	๗	นาทุ่ง	เมืองชุมพร	ชุมพร	อิน
๒	๑๔ พฤศจิกายน ๒๕๖๖	นาสีอง	๑๑	ตะโหมด	ตะโหมด	พัทลุง	อิน
๓	๑๕ พฤศจิกายน ๒๕๖๖	เกาะปู	๒	เกาะศรีบอยา	เหนือคลอง	กระบี่	อิน
๔	๑๖ พฤศจิกายน ๒๕๖๖ (เช้า)	เหล้ามะละกอ	๑๕	ทุ่งหลวง	ปากท่อ	ราชบุรี	โจแปง
๕	๑๖ พฤศจิกายน ๒๕๖๖ (บ่าย)	วังหีบ	๑๑	คำคอย	ท่ายาง	เพชรบุรี	โจแปง
๖	๑๖ พฤศจิกายน ๒๕๖๖	มาหนัก	๗	ศรีสุนทร	กลาง	ภูเก็ต	อิน
๗	๒๐ ธันวาคม ๒๕๖๖	โคกขาม	๒	โคกขาม	เมืองสมุทรสาคร	สมุทรสาคร	โจแปง
๘	๑๘-๒๐ พฤศจิกายน ๒๕๖๖	ชาวหลวง	๕	บ่อสวก	เมืองน่าน	น่าน	โจแปง
๙	๒๕-๒๖ พฤศจิกายน ๒๕๖๖	ห้วยหนามตะเป้	๑๐	บ้านไร่	บ้านไร่	อุทัยธานี	โจแปง
๑๐	๒๙ พฤศจิกายน ๒๕๖๖ (เช้า)	คลองชะอม	๔	สีบัวทอง	แสวงหา	อ่างทอง	โจแปง
๑๑	๒๙ พฤศจิกายน ๒๕๖๖ (บ่าย)	วัดใหม่	๔	ห้วยยา	อินทร์บุรี	สิงห์บุรี	โจแปง
๑๒	๒-๔ ธันวาคม ๒๕๖๖	เวียงค๊ะดี	๕	หนองลู	สังขละบุรี	กาญจนบุรี	โจแปง
๑๓	๕ ธันวาคม ๒๕๖๖	พรุจูด	๒	บ่อหิน	สีเกา	ตรัง	อิน
๑๔	๕ ธันวาคม ๒๕๖๖	ดอนแฉลบ	๔	ห้วยม่วง	กำแพงแสน	นครปฐม	โจแปง
๑๕	๕ ธันวาคม ๒๕๖๖	คำมะลั้งใต้	๓	คำมะลั้งใต้	เมืองสตูล	สตูล	อิน
๑๖	๖ ธันวาคม ๒๕๖๖	หินเกลี้ยง	๖	ท่าข้าม	หาดใหญ่	สงขลา	อิน
๑๗	๗ ธันวาคม ๒๕๖๖	จุฬารินทร์พัฒนา ๑๑	๑๑	บาละ	กาบัง	ยะลา	อิน
๑๘	๗ ธันวาคม ๒๕๖๖	ลำพันบอง	๔	หนองโพธิ์	หนองหญ้าไซ	สุพรรณบุรี	โจแปง
๑๙	๘ ธันวาคม ๒๕๖๖	บางแก้วใต้	๒	บางแก้ว	สายบุรี	ปัตตานี	อิน



จัดทำคลิปประชาสัมพันธ์เส้นทางชุมชนท่องเที่ยว OTOP นวัตวิถี

ผู้ทรงอิทธิพล (Influencer) ด้านการท่องเที่ยว

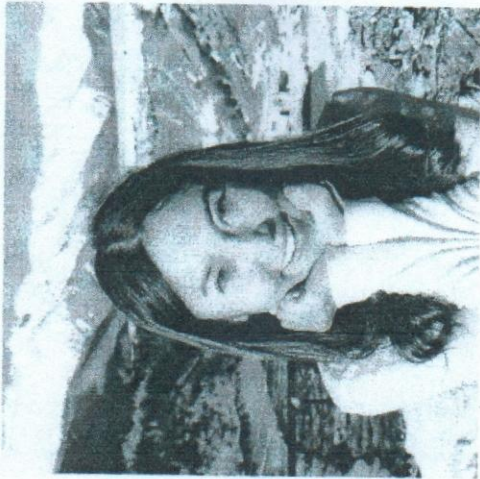

“KOL สายท่องเที่ยว”

รูปแบบการนำเสนอเนื้อหา: ผู้หญิงเที่ยวคนเดียว สายให้ความรู้ไม่ว่าจะเป็นเรื่องวัฒนธรรม ประวัติศาสตร์ วิถีชีวิตความเป็นอยู่ของคนในพื้นที่นั้น ๆ ซึ่งอาจจะเล่าไปพร้อมกับนำเสนอสถานที่ท่องเที่ยวต่าง ๆ พร้อมเกร็ดความรู้รวมถึงทิวทัศน์ในการเดินทาง

กลุ่มลูกค้าเป้าหมาย: กลุ่มเจน Y, กลุ่มเจน Z, และกลุ่มผู้หญิง

ข้อมูลเพิ่มเติม: พิธีกรรายการ JernnukJourney ช่อง TruelifeTV ก่อนที่จะเป็น Influencer เต็มตัว

avatar

หมายเหตุ : รูปภาพและเนื้อหาทั้งหมดในภาพตัวอย่างนี้เป็นเพียงการจำลองรูปแบบเพื่อให้เห็นโครงสร้างของการนำเสนอเท่านั้น ยังไม่ใช่รูปภาพและเนื้อหาจากชุมชนที่จะนำไปใช้จริง

หมายเหตุ: รูปแบบและรายละเอียดการดำเนินงาน บริษัท ฯ สามารถปรับเปลี่ยนได้ตามความเหมาะสม โดยได้รับความเห็นชอบจากคณะกรรมการ



Local Alliance
Local Alliance Co., Ltd.
1588 ถนนสุขุมวิท 21



จัดทำคลิปปริชชาสัมพันธ์เส้นทางชุมชนท่องเที่ยว OTOP นวัตวิถี

ผู้ทรงอิทธิพล (Influencer) ด้านการท่องเที่ยว



jopangsim

“KOL สายท่องเที่ยว ไลฟ์สไตล์ และสายกิจกรรม ”

รูปแบบการนำเสนอเนื้อหา: KOL สายสุมุสมาน เน้นทำเนื้อหาที่ตลก ทำคอนเทนต์เกี่ยวกับเพื่อน คนรัก และครอบครัว รวมถึงน้องหมาของใจตัวเองด้วย

กลุ่มลูกค้าเป้าหมาย: กลุ่มเจน Y, กลุ่มเจน Z, กลุ่ม LGBTQ, กลุ่มครอบครัว, และสายสัตว์เลี้ยง

หมายเหตุ: รูปภาพและเนื้อหาทั้งหมดในภาพตัวอย่างนี้เป็นเพียงการจำลองรูปแบบเพื่อให้เห็นโครงสร้างของการนำเสนอเท่านั้น ยังไม่ใช่รูปภาพและเนื้อหาจากชุมชนท่องเที่ยว OTO

หมายเหตุ: รูปแบบและรายละเอียดการจัดเป็นงาน บริษัท ฯ สามารถปรับเปลี่ยนได้ตามความเหมาะสม โดยได้รับความเห็นชอบจากคณะกรรมการ





จัดทำศิลปะประชาสัมพันธ์เส้นทางชุมชนท่องเที่ยว OTOP นวัตวิถี

ผู้ทรงอิทธิพล (Influencer) ด้านการท่องเที่ยว



tor.vlog

“KOL สายท่องเที่ยว ไลฟ์สไตล์ และอาหาร”

รูปแบบการนำเสนอเนื้อหา: KOL ในพื้นที่ภูมิภาคตะวันออกเฉียงเหนือ การนำเสนอเนื้อหาค่อนข้างจะเจาะลึก เน้นเรื่องท่องเที่ยวและอาหารพื้นถิ่น เนื้อหาเน้นแนวสบาย ๆ เข้าถึงง่าย

กลุ่มลูกค้าเป้าหมาย: กลุ่มเจน Y, กลุ่มเจน Z, และกลุ่ม LGBTQ

หมายเหตุ รูปภาพและเนื้อหาทั้งหมดในการเปิดตัวอย่างเป็นทางการเจ้าของรูปแบบเพื่อให้เห็นโครงสร้างของการนำเสนอเท่านั้น ยังไม่ใช่รูปภาพและเนื้อหาจากชุมชนที่จะนำไปใช้จริง

หมายเหตุ: รูปเล่มและรายละเอียดการดำเนินงาน บริษัท ฯ สามารถปรับเปลี่ยนได้ตามความเหมาะสม โดยได้รับความเห็นชอบจากคณะกรรมการ



Local Alliance

Local Alliance Co., Ltd.
1599, Rama 4th Rd, Ploenchit



จัดทำลิขสิทธิ์ร่วมพันธมิตรเส้นทางชุมชนท่องเที่ยว OTOP มัตวิถี

ผู้ทรงอิทธิพล (Influencer) ด้านการท่องเที่ยว

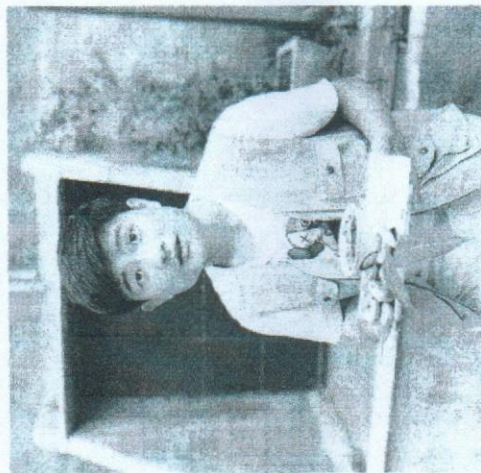

golfjm



golfjm

Follower : 15M



tm.thanakit

Follower : 22K

“KOL สายท่องเที่ยว ไลฟ์สไตล์ และอาหาร”

รูปแบบการนำเสนอเนื้อหา: KOL จากภาคเหนือที่นำเสนอเนื้อหาเป็นภาษาเหนือ เน้นการตามล่าหาของอร่อย จะคุ้นชินกับสถานที่ท่องเที่ยวต่าง ๆ วัฒนธรรม อาหาร ทัศนียภาพ

กลุ่มลูกค้าเป้าหมาย: กลุ่มเจน Y, กลุ่มเจน Z, และกลุ่ม LGBTQ

หมายเหตุ : รูปภาพและเนื้อหาทั้งหมดในภาพตัวอย่างนี้เป็นเพียงการจำลองรูปแบบเพื่อให้เห็นโครงสร้างของการนำเสนอเท่านั้น ยังไม่ใช่รูปภาพและเนื้อหาจากชุมชนที่จะนำไปใช้จริง

หมายเหตุ: รูปแบบและรายละเอียดการดำเนินงาน บริษัทฯ สามารถปรับเปลี่ยนได้ตามความเหมาะสม โดยได้รับความเห็นชอบจากคณะกรรมการ



Local Alliance



จัดทำกลีบประชาสัมพันธ์เส้นทางชุมชนท่องเที่ยว OTOP นวัตวิถี

ผู้ทรงอิทธิพล (Influencer) ด้านการท่องเที่ยว



อันกำลังอิน

“KOL สายเที่ยว สายกิน สายทำอาหาร”

รูปแบบการนำเสนอเนื้อหา: เชฟชุมชนคนระบองที่เน้นการนำเสนอคอนเทนต์ในภาษาใต้ เป็นเรื่องของอาหาร และใช้ชีวิตดูดิบทึ่งจนถึงในการนำเสนอที่โยงไปถึงเรื่องการท่องเที่ยว เป็นเนื้อหาที่เป็นกันเอง และเข้าถึงได้ง่ายสำหรับคนทั่ว ๆ ไป

กลุ่มลูกค้าเป้าหมาย: กลุ่มเจน Y, กลุ่มเจน Z, กลุ่มผู้หญิงที่ชอบทำอาหาร, สายสุขภาพ และกลุ่ม LGBTQ



A

หมายเหตุ รูปภาพและเนื้อหาทั้งหมดในภาพตัวอย่างนี้เป็นเพียงการจำลองรูปแบบเพื่อให้เห็นโครงสร้างของการนำเสนอเท่านั้น ยังไม่ใช่รูปถ่ายและเนื้อหาจากชุมชนท่องเที่ยว OTOP นวัตวิถี

หมายเหตุ รูปแบบและรายละเอียดการดำเนินงาน บริษัท ฯ สามารถปรับเปลี่ยนได้ตามความเหมาะสม โดยได้รับความเห็นชอบจากคณะกรรมการ

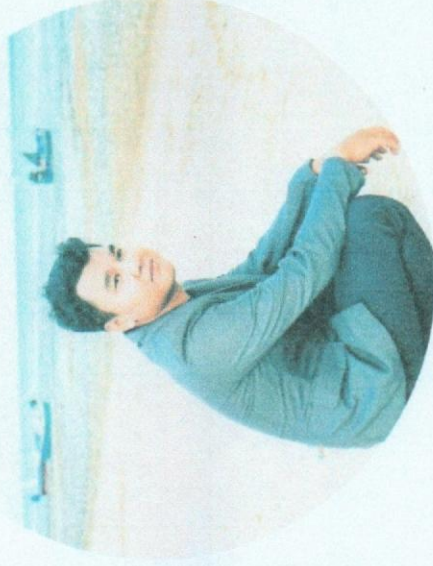

ผู้ประสานงานหลักทีม A

คุณหนึ่ง 085-961-1178



ผู้ประสานงานหลักทีม B

คุณก๊าก 062-285-8999



ผู้ประสานงานหลักทีม B

คุณเปรม 083-929-1174



ผู้ประสานงานหลักทีม C

คุณกอม 091-8887-4466



ผู้ประสานงานหลักทีม C

คุณบุญ 093-459-1596



ผู้ประสานงานหลักทีม D

คุณบี 094-916-4995



ผู้ประสานงานหลักทีม E

คุณโบว์



ผู้ประสานงานหลักทีม E

คุณเกมส์