



ที่ อบ ๐๐๑๙/๐๕๒๕๓

ศาลากลางจังหวัดชลบุรีธานี  
ถนนแจ้งสนิท อบ ๓๕๐๐๐

๒๓ สิงหาคม ๒๕๖๖

เรื่อง การประชาสัมพันธ์โครงการ LAKELAND PATTAYA

เรียน นายอำเภอทุกอำเภอ

สิ่งที่ส่งมาด้วย รายละเอียดโครงการของ LAKELAND PATTAYA

จำนวน ๑ ชุด

ด้วยจังหวัดชลบุรีธานี ได้รับแจ้งจากกรมการพัฒนาชุมชนว่า ได้รับการประสานจากโครงการ LAKELAND PATTAYA โดย บริษัท เลค แลนด์ คอมเพล็กซ์ จำกัด ขอความอนุเคราะห์ประชาสัมพันธ์โครงการ LAKELAND PATTAYA ในการเข้าพื้นที่จัดแสดงและจำหน่ายผลิตภัณฑ์สินค้า OTOP เพื่อเป็นการส่งเสริมหัตถศิลป์ท้องถิ่นและสนับสนุนช่างฝีมือทั่วประเทศไทย ซึ่งเป็นโครงการใหม่ที่กำลังจะเกิดขึ้น โดยผู้เช่าจะได้พื้นที่ห้องขนาด ๒.๔x๔ เมตร และจัดพื้นที่ให้กับร้านค้า OTOP จำนวน ๑๐๐ ห้อง จะเป็นโอกาสสำคัญในการแสดงความหลากหลาย ความคิดสร้างสรรค์ และความเป็นเลิศของช่างฝีมือไทยและผลิตภัณฑ์สินค้า OTOP ตลอดจนยกระดับประสบการณ์สินค้า OTOP ให้แก่นักท่องเที่ยวที่มาเยือนโครงการฯ

เพื่อให้การประชาสัมพันธ์โครงการดังกล่าว เป็นไปด้วยความเรียบร้อย จึงขอให้อำเภอ มอบหมายสำนักงานพัฒนาชุมชนอำเภอประชาสัมพันธ์โครงการฯ โดยสามารถแจ้งความประสงค์เข้าพื้นที่โครงการฯ ได้ที่ นายสุภัทร พันธุ์ผูกบุญ ผู้จัดการโครงการ LAKELAND PATTAYA โทร.๐๖๑-๕๐๓๒๕๕๓ หรือทางไปรษณีย์อิเล็กทรอนิกส์ Suphat\_lakelandpattaya@hotmail.com

จึงเรียนมาเพื่อพิจารณา

ขอแสดงความนับถือ

(นายพิสดาร ประดา)

พัฒนาการจังหวัด ปฏิบัติราชการแทน  
ผู้ว่าราชการจังหวัดชลบุรีธานี

สำนักงานพัฒนาชุมชนจังหวัด  
กลุ่มงานส่งเสริมการพัฒนาชุมชน  
โทร. ๐ - ๕๕๓๔ - ๕๖๒๘  
โทรสาร ๐ - ๕๕๓๔ - ๕๖๒๘

# LAKELAND PATTAYA

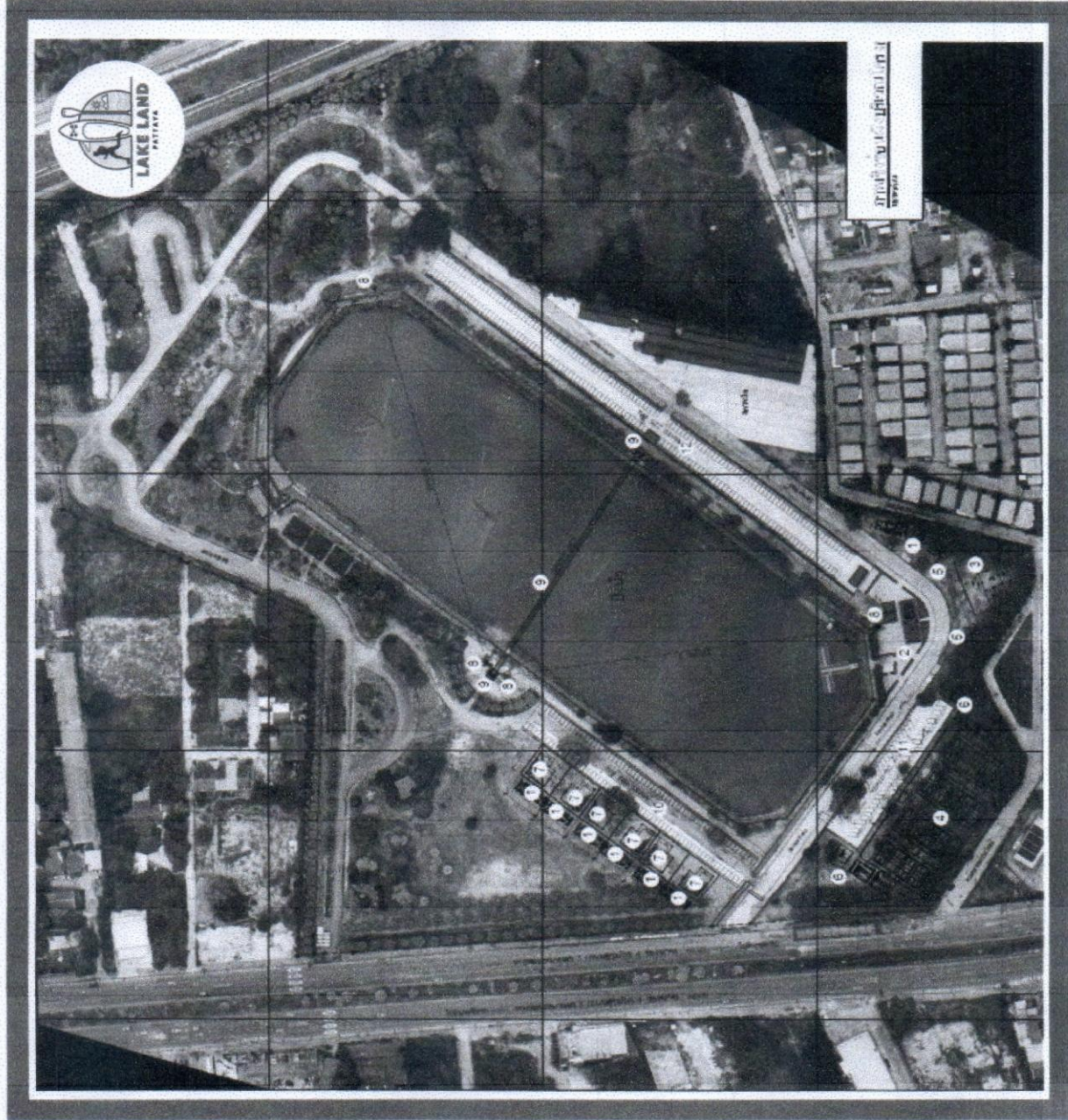
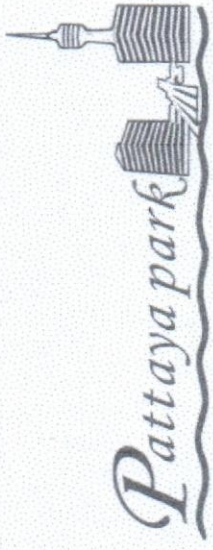

เรียนเชิญ

## มาเป็น ส่วนร่วมใน โครงการ

โรงแรม พัทยา ปาร์ค บิซ โฮเทล

โครงการใหม่  
ติดถนนสุขุมวิทพัทยาใต้

แผนที่: LAKELAND PATTAYA

<https://goo.gl/maps/EeAGDpzq5XZ2sPN7>

90/1 ถ.สุขุมวิท อ.หนองปรือ ต.บางละมุง ชลบุรี 20150

**รายละเอียด**

โครงการของ Lakeland Pattaya



1	อาคารเรียน (100 ม.ตร.)	อาคารเรียน
2	อาคารเรียน (100 ม.ตร.)	อาคารเรียน
3	อาคารเรียน (100 ม.ตร.)	อาคารเรียน
4	อาคารเรียน (100 ม.ตร.)	อาคารเรียน
5	อาคารเรียน (100 ม.ตร.)	อาคารเรียน
6	อาคารเรียน (100 ม.ตร.)	อาคารเรียน
7	อาคารเรียน (100 ม.ตร.)	อาคารเรียน
8	อาคารเรียน (100 ม.ตร.)	อาคารเรียน
9	อาคารเรียน (100 ม.ตร.)	อาคารเรียน
10	อาคารเรียน (100 ม.ตร.)	อาคารเรียน
11	อาคารเรียน (100 ม.ตร.)	อาคารเรียน
12	อาคารเรียน (100 ม.ตร.)	อาคารเรียน
13	อาคารเรียน (100 ม.ตร.)	อาคารเรียน
14	อาคารเรียน (100 ม.ตร.)	อาคารเรียน
15	อาคารเรียน (100 ม.ตร.)	อาคารเรียน
16	อาคารเรียน (100 ม.ตร.)	อาคารเรียน
17	อาคารเรียน (100 ม.ตร.)	อาคารเรียน
18	อาคารเรียน (100 ม.ตร.)	อาคารเรียน

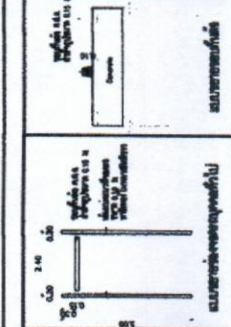
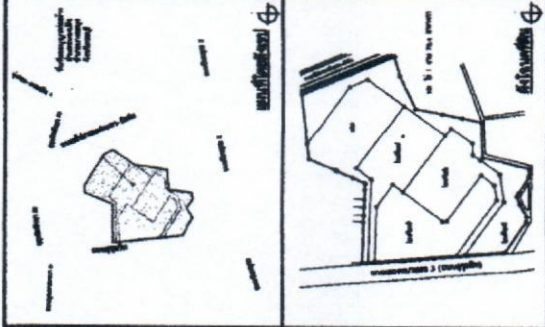

ชื่อโครงการ	โครงการ อาคารเรียน
ชื่อสถาปนิก	สถาปนิก (ช.ช.ช.)
ชื่อวิศวกร	วิศวกร (ช.ช.ช.)
ชื่อช่างเขียน	ช่างเขียน (ช.ช.ช.)
ชื่อช่างสำรวจ	ช่างสำรวจ (ช.ช.ช.)
ชื่อช่างควบคุม	ช่างควบคุม (ช.ช.ช.)
ชื่อช่างประเมิน	ช่างประเมิน (ช.ช.ช.)
ชื่อช่างตรวจสอบ	ช่างตรวจสอบ (ช.ช.ช.)
ชื่อช่างรับใช้	ช่างรับใช้ (ช.ช.ช.)
ชื่อช่างซ่อมบำรุง	ช่างซ่อมบำรุง (ช.ช.ช.)
ชื่อช่างทำความสะอาด	ช่างทำความสะอาด (ช.ช.ช.)
ชื่อช่างสวน	ช่างสวน (ช.ช.ช.)
ชื่อช่างไฟฟ้า	ช่างไฟฟ้า (ช.ช.ช.)
ชื่อช่างประปา	ช่างประปา (ช.ช.ช.)
ชื่อช่างระบายน้ำ	ช่างระบายน้ำ (ช.ช.ช.)
ชื่อช่างป้องกันและบรรเทาสาธารณภัย	ช่างป้องกันและบรรเทาสาธารณภัย (ช.ช.ช.)
ชื่อช่างควบคุมความปลอดภัย	ช่างควบคุมความปลอดภัย (ช.ช.ช.)
ชื่อช่างควบคุมคุณภาพ	ช่างควบคุมคุณภาพ (ช.ช.ช.)
ชื่อช่างควบคุมต้นทุน	ช่างควบคุมต้นทุน (ช.ช.ช.)
ชื่อช่างควบคุมเวลา	ช่างควบคุมเวลา (ช.ช.ช.)
ชื่อช่างควบคุมความเสี่ยง	ช่างควบคุมความเสี่ยง (ช.ช.ช.)
ชื่อช่างควบคุมการสื่อสาร	ช่างควบคุมการสื่อสาร (ช.ช.ช.)
ชื่อช่างควบคุมการดำเนินงาน	ช่างควบคุมการดำเนินงาน (ช.ช.ช.)
ชื่อช่างควบคุมการรายงาน	ช่างควบคุมการรายงาน (ช.ช.ช.)
ชื่อช่างควบคุมการประเมินผล	ช่างควบคุมการประเมินผล (ช.ช.ช.)
ชื่อช่างควบคุมการปรับปรุง	ช่างควบคุมการปรับปรุง (ช.ช.ช.)
ชื่อช่างควบคุมการปิดโครงการ	ช่างควบคุมการปิดโครงการ (ช.ช.ช.)

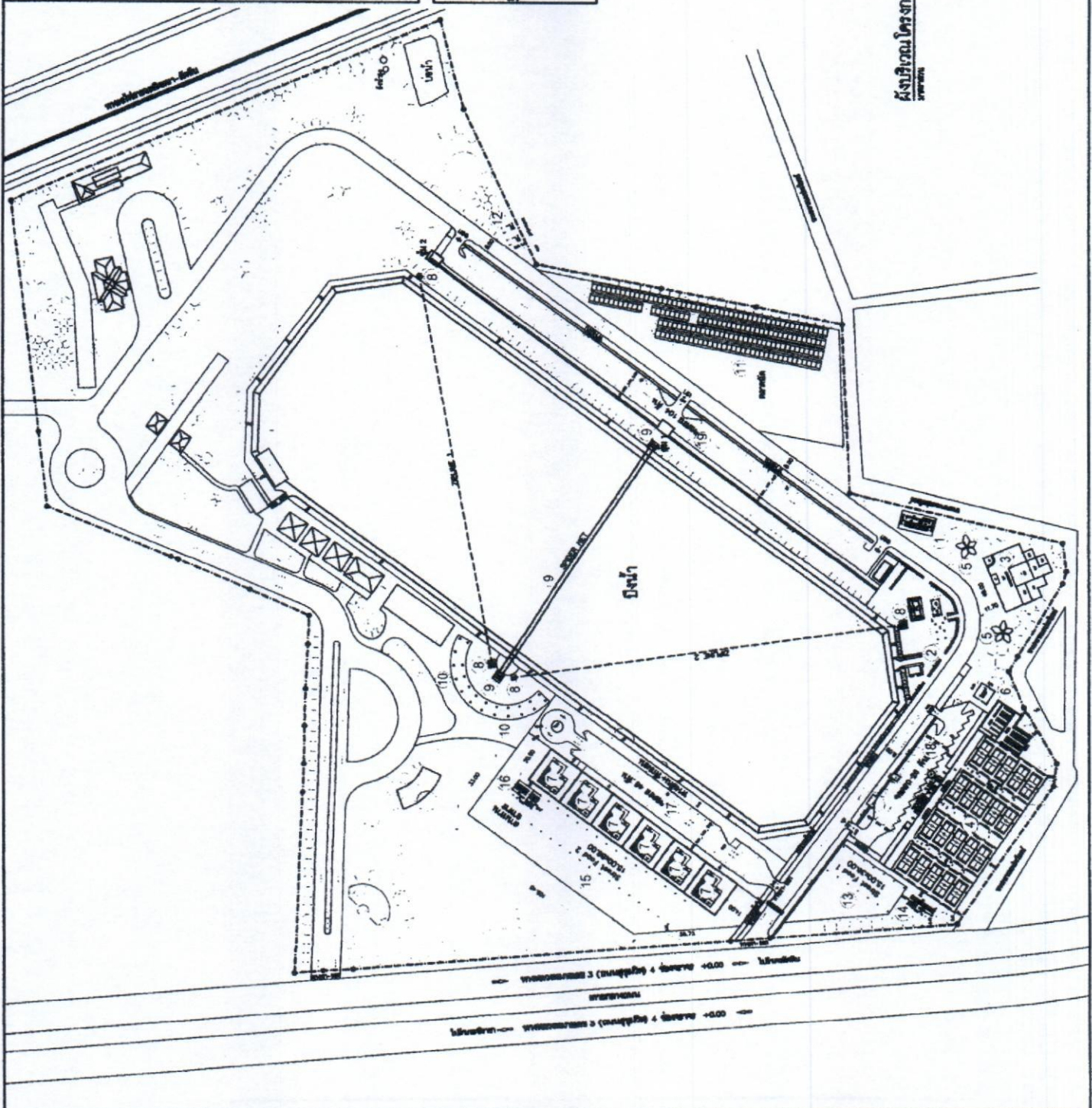

สำนักงานโครงการ สถาปนิก ม.ช.ช.ช.  
1111111111

ระดับความสูง (m) +0.00  
ระดับความสูง (m) +0.00

# โซนร้านอาหาร 6 หลัง

## NORDIC DESIGNED WITH TERRACE

### รายละเอียด :

- พื้นที่รวม 400 ตรม. หรือ 20x20 ม.
- พื้นที่อาคาร 2 ชั้น รวม 272 ตรม.
- แนวรั้วต้นไทรเกาหลี 3 ด้าน
- ลานจอดรถอยู่บริเวณหน้าร้าน
- ชั้นลอยด้านบนฟังก์ชันเป็นกระจก สามารถมองเห็นบึง และ กิจกรรมทางน้ำ

**เปิดให้ออกแล้ว**

**ชมรายละเอียดได้**

**ใบเสนอราคาและพื้นที่**

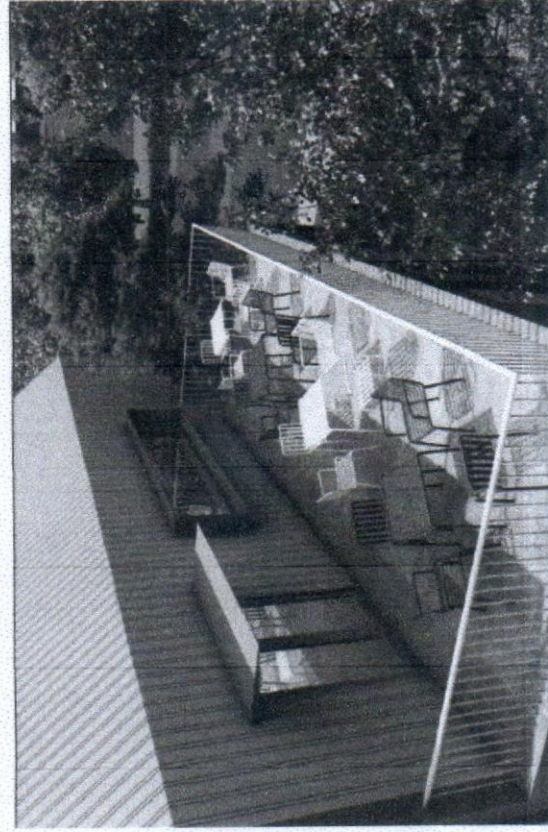
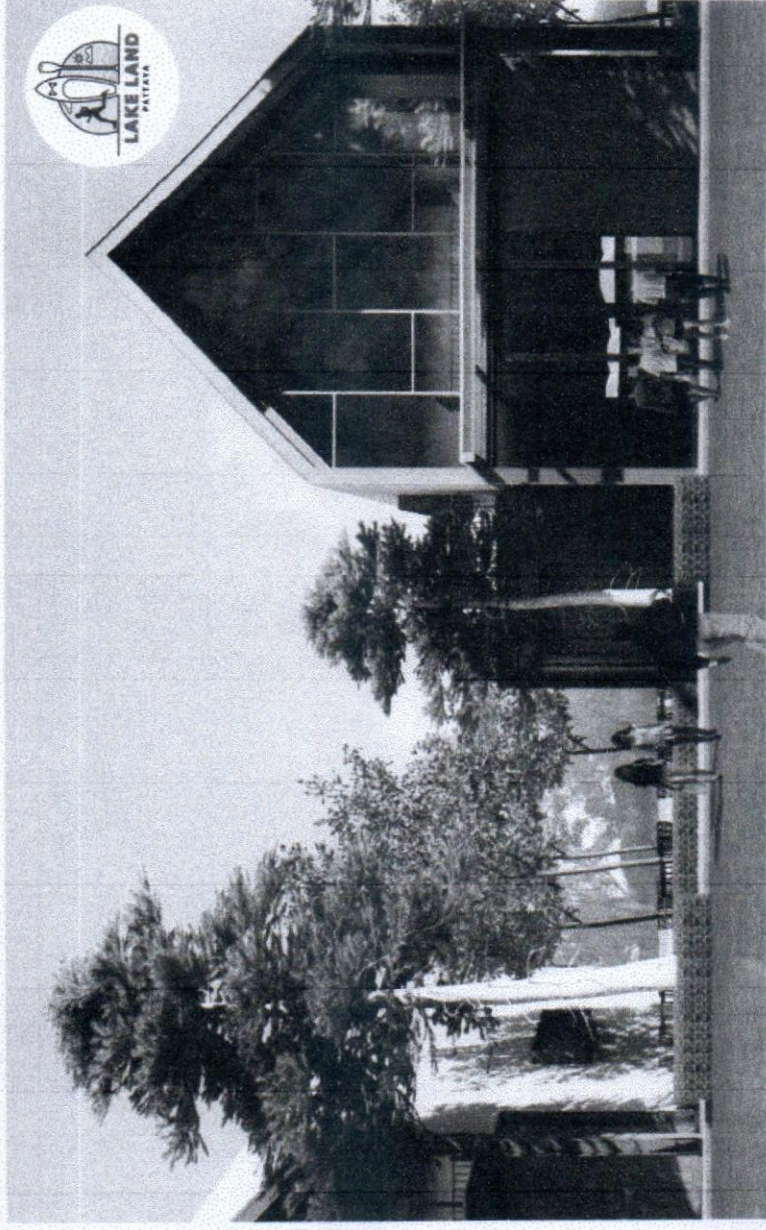

# BADMINTON CENTER

อาคารแปดชั้นมีพื้นที่ 20 สนาม



## รายละเอียด

- อาคารติดบริเวณลานจอดรถ B
- มีร้านขายเครื่องดื่ม
- มีบริการขึ้นเงินไม่ขาด
- พื้นที่มากถึง 3,700 ตรม.

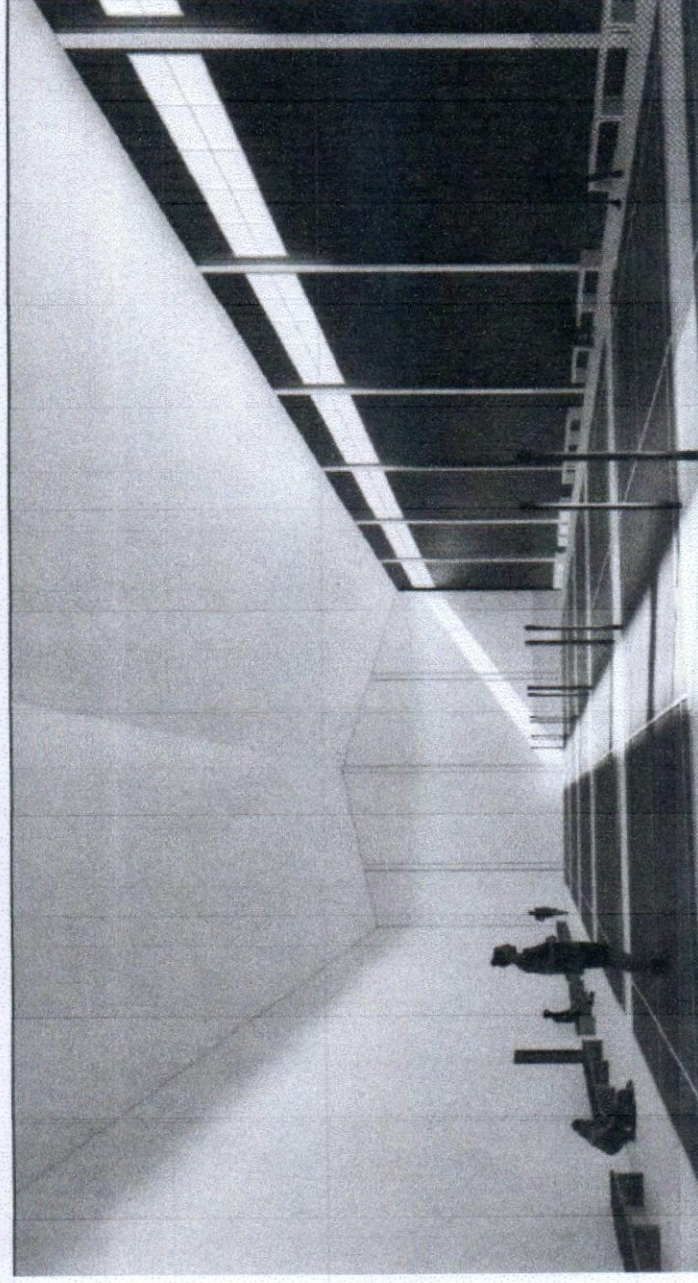
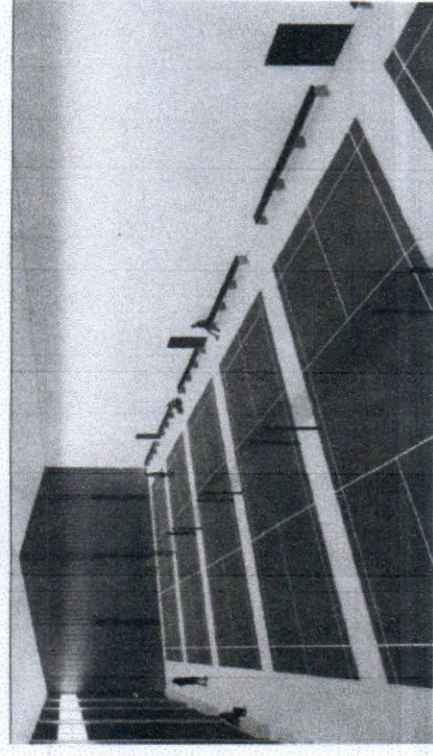
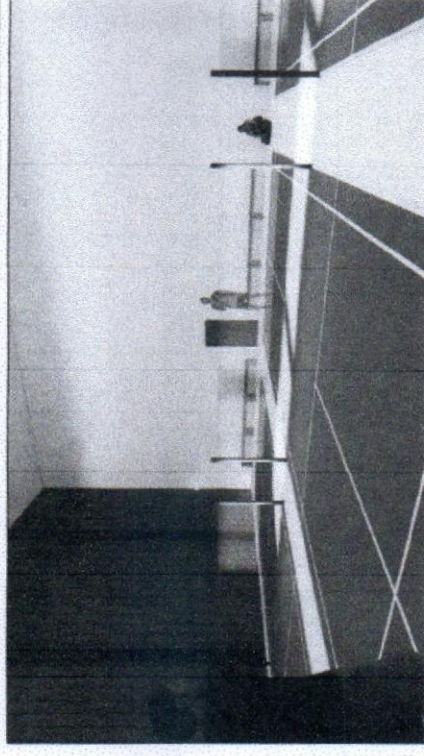

**Water Activities**



บนบึงน้ำภายในโครงการถึง 25 ไร่ รองรับกิจกรรมทางน้ำได้หลายรูปแบบ

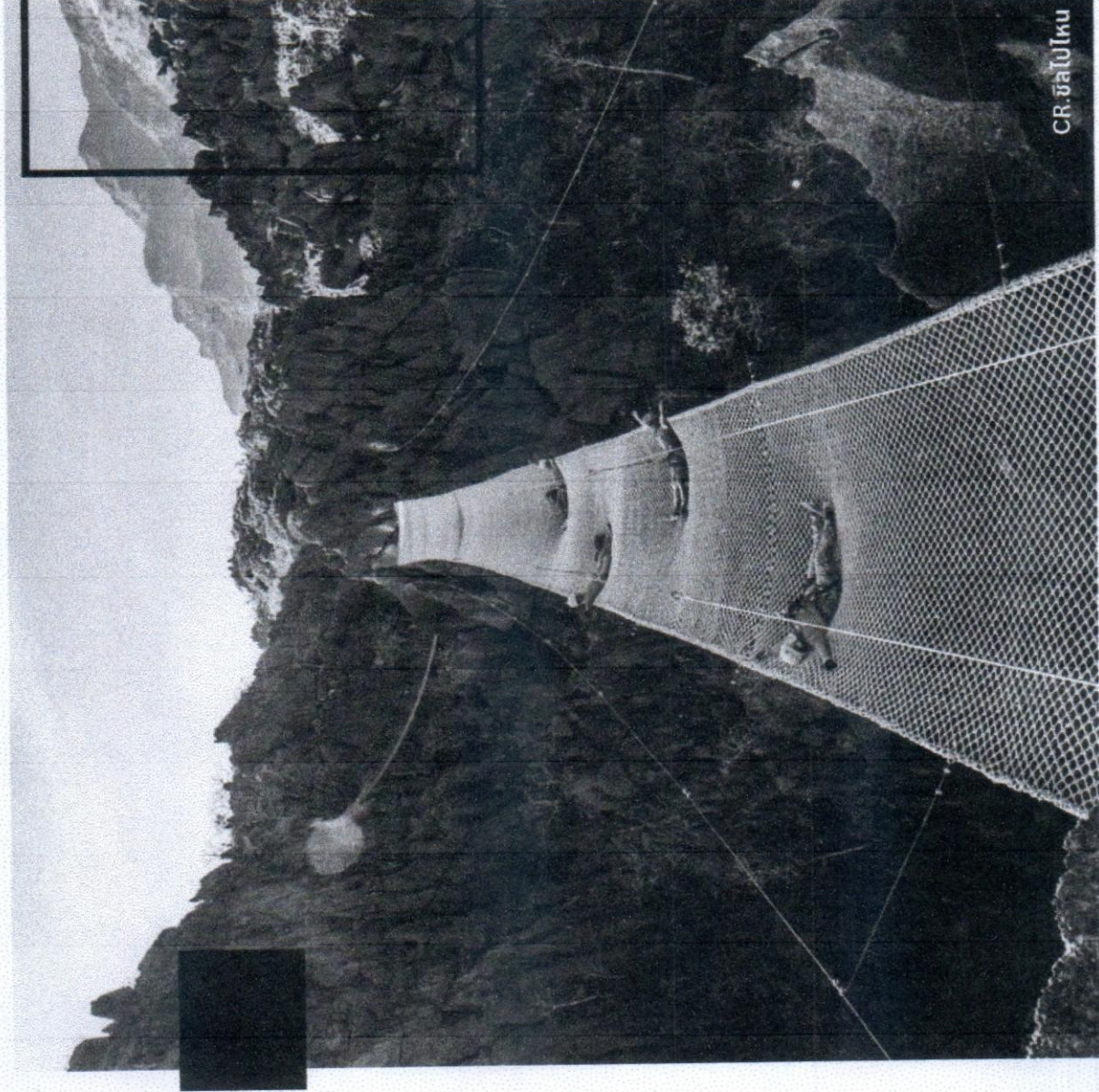

# SPIDER NET

**สะพานเชือกที่ทอดยาว  
ข้ามบึง  
กว่า 100 เมตร**

ภาพตัวอย่าง 타ข่ายสะพานเชือก

## Water Activities



บนบึงน้ำภายในโครงการถึง 25 ไร่ สองรับกิจกรรมทางน้ำได้หลายรูปแบบ

# ZIPLINE

พบกับสนุกไหนตัว  
ความยาวรวม  
มากกว่า  
400 เมตร

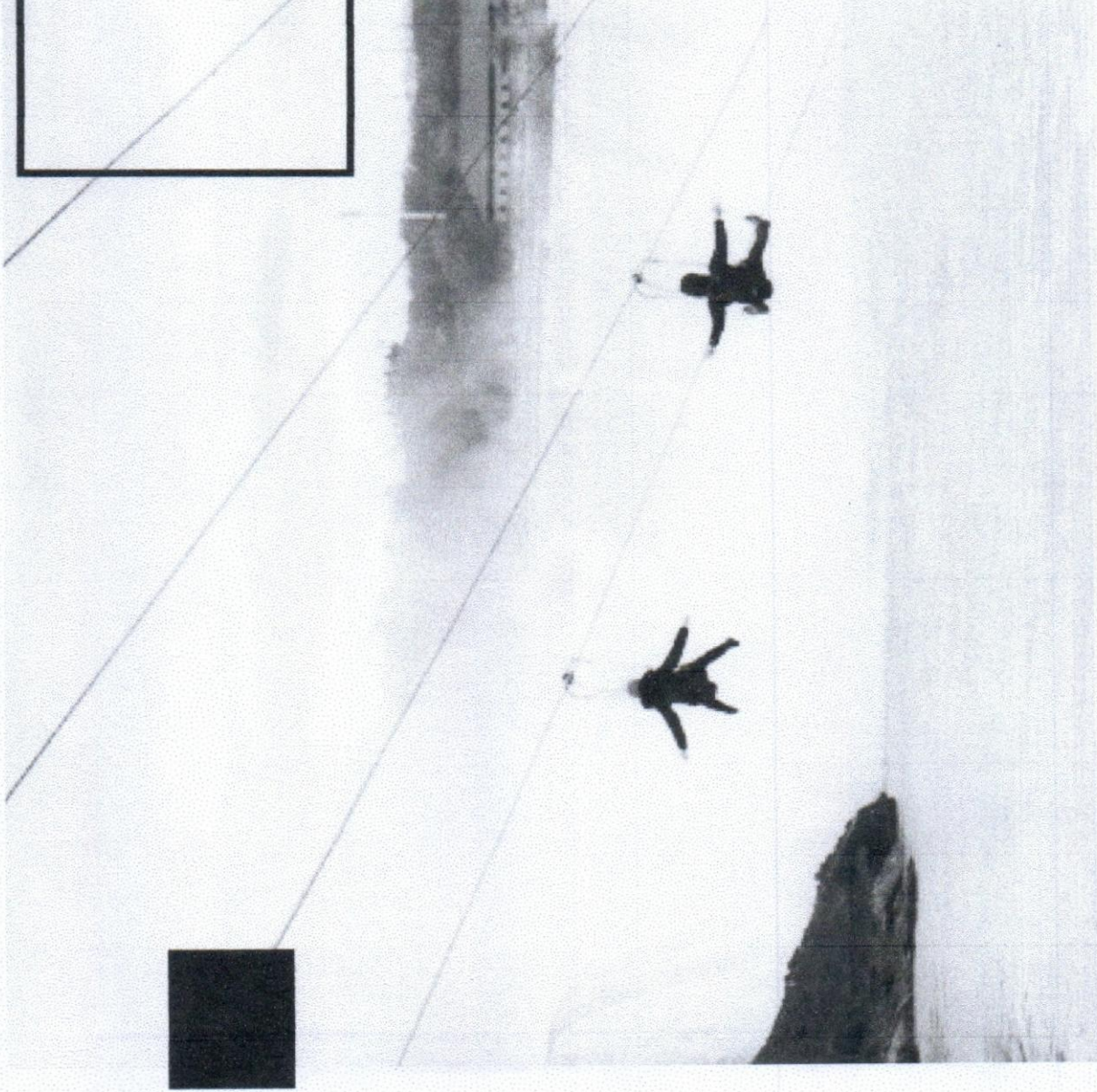

ภาพตัวอย่าง ZIPLINE

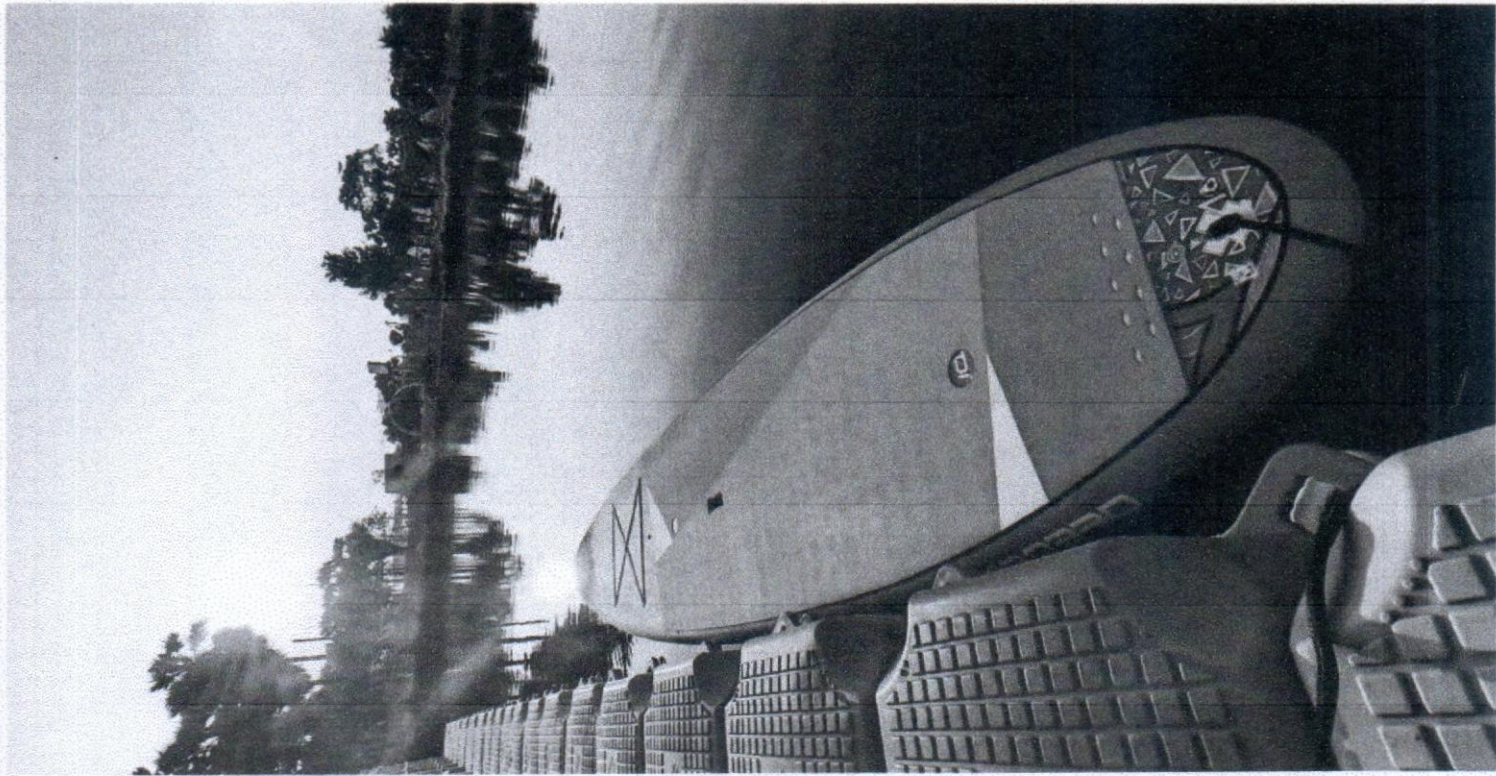

## Water Activities

รองรับกิจกรรมทางน้ำได้หลายรูปแบบ

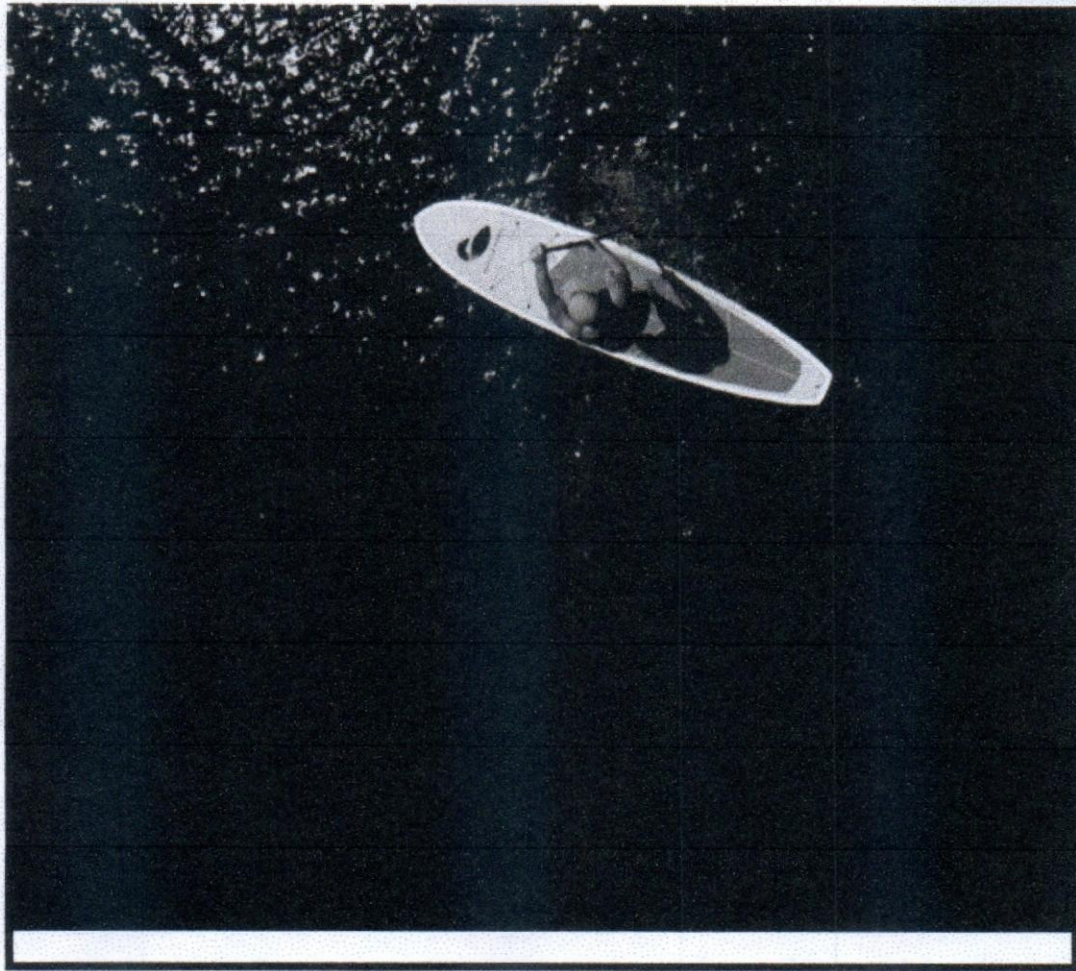

## SUP BOARD

ลูกค้าได้สัมผัสกับบรรยากาศยามเย็นที่สบายลมโชย

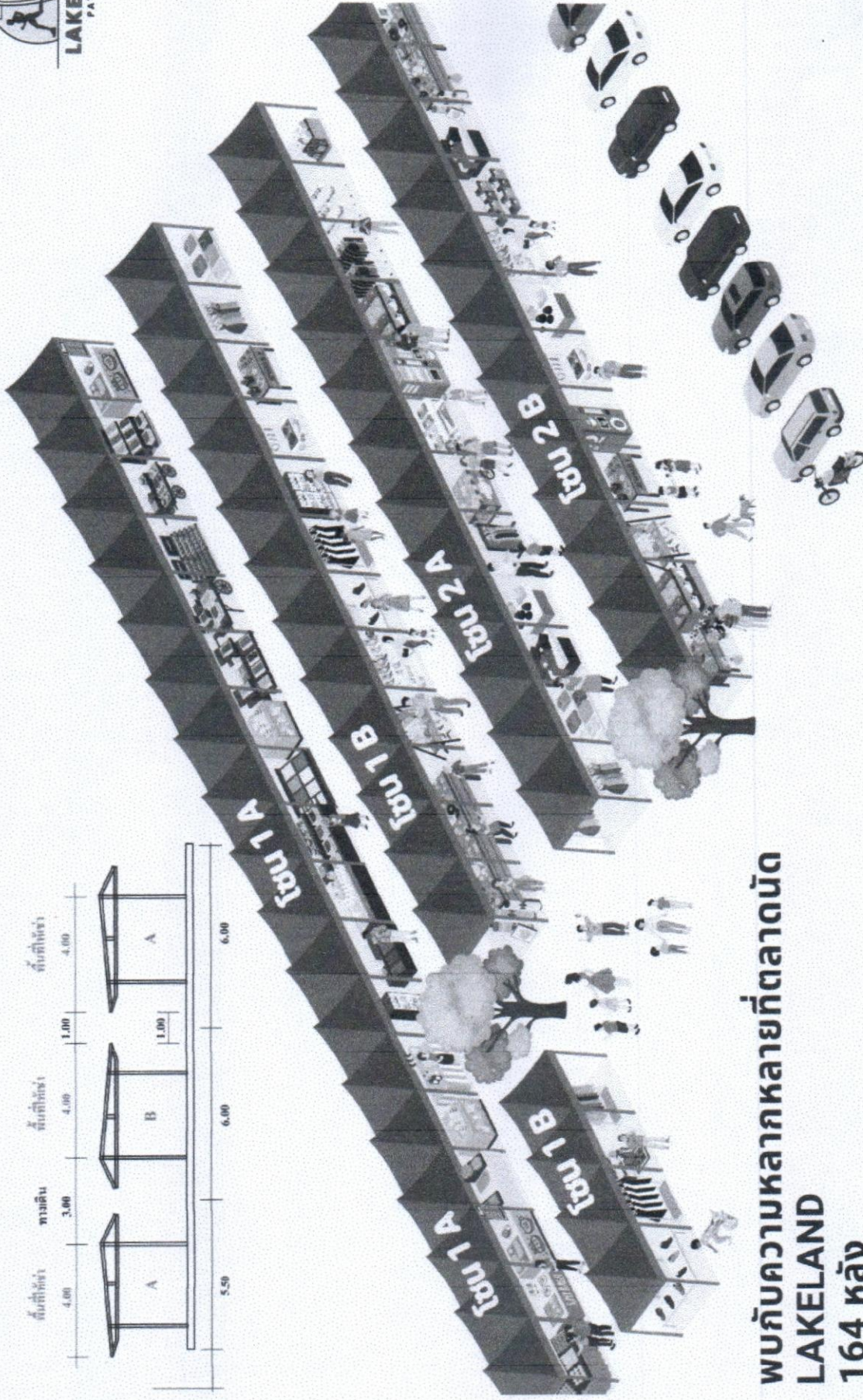

พบกับความหลากหลายที่ตลาดนัด  
**LAKELAND**  
 164 ไร่

กับสินค้าหลากหลายชนิด อาทิ  
 อาหาร ของใช้ ของฝาก -  
 สินค้า เสื้อผ้า รองเท้า ของเล่น ของมือสอง

# MARKET



# ติดต่อเรา

เช่าพื้นที่ หรือ เข้าชมสถานที่

.....

K' สุภัทร (General Manager) 061-4032553  
K' ขจรจันทร์ (Asst. General Manager) 096-1491987

**Pattaya Park Beach Hotel Co.,Ltd.**

90/1 หมู่ 12 ถนนสุขุมวิท อ.หนองปรือ ต.บางละมุง จ.ชลบุรี



# STOP

เมืองพัทยา

ต.เมืองพัทยา

ชลบุรี

061-4032553

Line ID: fafrancz

## เปิดใจจนแล้ว

5,000+

- สนุกสนานเพลิดเพลิน Lakeland Pattaya คอนโดหรู
- ขนาด 2.4 x 4 ม.
- งบรวม 100 ไร่
- ค่าใช้จ่าย 10,000 - / ไร่ยก 10 / ไร่ยก 3 ไร่

โครงการ Pattaya Pattaya Pattaya Pattaya