

ที่ อบ ๐๐๑๙/๔ ๑๘๖๕



ศาลากลางจังหวัดอุบลราชธานี
ถนนแจ้งสนิท อบ ๓๕๐๐๐

๓๐ กันยายน ๒๕๖๕

เรื่อง โครงการบ้านห่วงใยจากใจ GLO ประจำปี ๒๕๖๕ จังหวัดอุบลราชธานี

เรียน นายอำเภอดอนมดแดง

- | | | |
|------------------|--|-------------|
| สิ่งที่ส่งมาด้วย | ๑. สำเนาโครงการบ้านห่วงใยจากใจ GLO ประจำปี ๒๕๖๕ จังหวัดอุบลราชธานี | จำนวน ๑ ชุด |
| | ๒. ทะเบียนการจัดสรรเงินนอกงบประมาณโครงการฯ | จำนวน ๑ ชุด |
| | ๓. แบบก่อสร้างที่อยู่อาศัย และแบบ พร.๔ พร.๕ พร.๖ | จำนวน ๑ ชุด |
| | ๔. แบบรายงานผลการดำเนินงานโครงการฯ | จำนวน ๑ ชุด |

ด้วย สำนักงานสลากกินแบ่งรัฐบาล ร่วมกับ กระทรวงมหาดไทย โดย กรมการพัฒนาชุมชน จัดทำโครงการบ้านห่วงใยจากใจ GLO ประจำปี ๒๕๖๕ โดยมีวัตถุประสงค์เพื่อจัดสร้างบ้านให้กับประชาชน ที่มีบ้านพักอาศัยไม่มั่นคงถาวร เพื่อแก้ไขปัญหาความเดือดร้อนของประชาชนตามระบบ TPMAP จำนวน ๘๓ หลังๆ ละ ๒๐๐,๐๐๐ บาท รวมเป็นเงินทั้งสิ้น ๑๖,๖๐๐,๐๐๐ บาท (สิบหกล้านบาทถ้วน) และได้สนับสนุนงบประมาณในการดำเนินการตามโครงการฯ ดังกล่าว ให้กับกรมการพัฒนาชุมชนแล้ว อนึ่งจังหวัดอุบลราชธานี ได้รับการจัดสรรงบประมาณเพื่อดำเนินงานตามโครงการฯ ดังกล่าว จำนวน ๑ หลัง ครั้นเรือน นางสาวบัวเรียน วงค์ษา หมู่ ๑ บ้านแคน ตำบลดอนมดแดง อำเภอดอนมดแดง จังหวัดอุบลราชธานี เป็นเงินทั้งสิ้น ๒๐๐,๐๐๐ บาท (สองแสนบาทถ้วน)

เพื่อให้การดำเนินงานตามโครงการบ้านห่วงใยจากใจ GLO ประจำปี ๒๕๖๕ เป็นไปด้วยความเรียบร้อย บรรลุวัตถุประสงค์ และเกิดประโยชน์สูงสุดต่อประชาชนเป้าหมาย จังหวัดอุบลราชธานีจึงขอแจ้งจัดสรรงบประมาณให้อำเภอดำเนินการ และมอบหมายสำนักงานพัฒนาชุมชนอำเภอดำเนินการ ดังนี้

๑. ศึกษาแนวทางการดำเนินงานตามโครงการฯ วิธีการ ขั้นตอนการดำเนินงาน เจ็อนไข ของกิจกรรม ตามโครงการบ้านห่วงใยจากใจ GLO ประจำปี ๒๕๖๕ จังหวัดอุบลราชธานี (สิ่งที่ส่งมาด้วย ๑ - ๓)

๒. จัดทำคำสั่งแต่งตั้งผู้รับผิดชอบดำเนินงานโครงการ/กิจกรรม และแต่งตั้งผู้นำชุมชน/องค์กร ร่วมกับเจ้าหน้าที่พัฒนาชุมชนเป็นกรรมการตรวจรับพัสดุ ส่งให้จังหวัดอุบลราชธานี พร้อมเอกสาร หลักฐานการเบิกจ่ายเงินตามโครงการฯ

๓. ดำเนินการจัดซื้อ/จัดจ้างตามพระราชบัญญัติการจัดซื้อจัดจ้างและการบริหารพัสดุภาครัฐ พ.ศ. ๒๕๖๐ ระเบียบที่เกี่ยวข้องตามคำสั่งจังหวัดอุบลราชธานี ที่ ๔๖๐๘๕/๒๕๖๔ ลงวันที่ ๒ ตุลาคม ๒๕๖๔ เรื่องการมอบอำนาจให้รองผู้ว่าราชการจังหวัด ปลัดจังหวัดอุบลราชธานี หัวหน้าส่วนราชการประจำจังหวัด หัวหน้าส่วนราชการหรือหน่วยงานสังกัดราชการบริหารส่วนกลาง นายอำเภอ และข้าราชการตำแหน่งอื่นๆ ปฏิบัติราชการแทน ภาคผนวก ๕ เรื่อง การมอบอำนาจการดำเนินการจัดซื้อจัดจ้างและการบริหารพัสดุภาครัฐ ข้อ ๑,๒ และ ๓

๔. การรายงานผลการดำเนินงานเมื่อดำเนินงานโครงการฯ ครบถ้วน สมบูรณ์เรียบร้อยแล้ว ให้บันทึกผลการดำเนินงานรายงานในระบบบริหารงบประมาณและกิจกรรมฯ Budget and Project Management Program (BPM) ทันที โดยระบุข้อมูล พื้นที่การดำเนินงานให้ครบถ้วนตามที่กำหนดไว้ในโครงการฯ (หมวด ๓๐๐)

/๕. จัดเก็บหลักฐาน...

๕. จัดเก็บหลักฐาน ข้อมูล ผลลัพธ์จากการดำเนินงานโครงการฯ ของอำเภออย่างเป็นระบบ สามารถติดตาม ตรวจสอบได้

ทั้งนี้ ให้รายงานผลการดำเนินงานให้จังหวัดอุบลราชธานีทราบ ทุกวันที่ ๑๐ ของเดือน ตลอดระยะเวลาการดำเนินงาน ๓ เดือน (ระหว่างวันที่ ๑๖ กันยายน - ๑๕ ธันวาคม ๒๕๖๕) ตามแบบรายงานผลการดำเนินงานฯ (สิ่งที่ส่งมาด้วย ๔)

จึงเรียนมาเพื่อพิจารณาดำเนินการ

ขอแสดงความนับถือ



(นายสมเพชร สร้อยสระคู)

รองผู้ว่าราชการจังหวัด รักษาราชการแทน

ผู้ว่าราชการจังหวัดอุบลราชธานี

สำนักงานพัฒนาชุมชนจังหวัดอุบลราชธานี
กลุ่มงานสารสนเทศการพัฒนาชุมชน
โทร ๐-๔๕๓๔-๔๖๒๘ โทรสาร ๐-๔๕๓๔-๔๖๒๘
อีเมล : cddubon2563@gmail.com



แหล่งงบประมาณ งบประมาณจากแหล่งอื่น (สำนักงานสลากกินแบ่งรัฐบาล)

เลขที่โครงการ 606 /๒๕๖๕

ชื่อโครงการ บ้านห่วงใยจากใจ GLO ประจำปี ๒๕๖๕ จังหวัดอุบลราชธานี

หน่วยงานที่รับผิดชอบ สำนักงานพัฒนาชุมชนจังหวัดอุบลราชธานี และสำนักงานพัฒนาชุมชนอำเภอคอนมดแดง

๑. หลักการและเหตุผล

รัฐบาลมีนโยบายแก้ไขปัญหาความยากจน ลดความเหลื่อมล้ำ ยกระดับคุณภาพชีวิตให้ดีขึ้น สร้างรายได้ สร้างความสุขของคนไทย ควบคู่กับการสร้างความสามารถในการแข่งขัน และการเสริมสร้าง ศักยภาพของคน ซึ่งจังหวัดอุบลราชธานีได้สนองต่อนโยบายดังกล่าวข้างต้น ในการลดความเหลื่อมล้ำ การแก้ไขปัญหาความยากจน และยกระดับคุณภาพชีวิตของคนจังหวัดอุบลราชธานี โดยน้อมนำหลักปรัชญาของเศรษฐกิจพอเพียงมาดำเนินการ แก้ไขปัญหาความยากจน มุ่งเน้นให้ทุกคนรู้เรื่องสร้างรายได้ ลดรายจ่าย มีการออม กระจายโอกาสให้คนจนสามารถ เข้าถึงบริการของรัฐ มีสิทธิและได้รับความเป็นธรรมอย่างทัดเทียมกับกลุ่มอื่นในสังคม และตอบสนอง ต่ออุดมการณ์กระทรวงมหาดไทยในการ "บำบัดทุกข์ บำรุงสุข" ให้แก่ประชาชน ขณะที่คนจนเป้าหมายคือ ผู้ที่มีคุณภาพชีวิตต่ำกว่าเกณฑ์คุณภาพชีวิตที่ดีในมิติต่าง ๆ ตามระบบ TPMAP พิจารณาจาก ๕ มิติ ได้แก่ ๑) ด้านสุขภาพ ๒) ด้านความเป็นอยู่ ๓) ด้านการศึกษา ๔) ด้านรายได้ และ ๕) ด้านการเข้าถึงบริการภาครัฐ

สำนักงานสลากกินแบ่งรัฐบาล ร่วมกับ กระทรวงมหาดไทย โดย กรมการพัฒนาชุมชน จัดทำโครงการ บ้านห่วงใยจากใจ GLO ประจำปี ๒๕๖๕ โดยมีวัตถุประสงค์เพื่อจัดสร้างบ้านให้กับประชาชนที่มีบ้านพักอาศัย ไม่มั่นคงถาวร เพื่อแก้ไขปัญหาความเดือดร้อนของประชาชนตามระบบ TPMAP จำนวน ๘๓ หลัง ๆ ละ ๒๐๐,๐๐๐ บาท รวมเป็นเงินทั้งสิ้น ๑๖,๖๐๐,๐๐๐ บาท (สิบหกล้านบาทถ้วน) และได้สนับสนุนงบประมาณในการดำเนินการ ตามโครงการดังกล่าวให้กับกรมการพัฒนาชุมชน

ทั้งนี้ จังหวัดอุบลราชธานี มีครัวเรือนเป้าหมายในการดำเนินการโครงการบ้านห่วงใยจากใจ GLO ประจำปี ๒๕๖๕ จำนวนทั้งสิ้น ๑ หลัง ในพื้นที่อำเภอคอนมดแดง ที่ต้องดำเนินการขับเคลื่อนตามแนวทางการดำเนินงาน โครงการฯ ที่กำหนด จึงได้จัดทำโครงการบ้านห่วงใยจากใจ GLO ประจำปี ๒๕๖๕ จังหวัดอุบลราชธานี ขึ้น

๒. วัตถุประสงค์

๒.๑ เพื่อจัดสร้างบ้านให้กับประชาชนที่มีบ้านพักอาศัยไม่มั่นคงถาวร จำนวน ๑ หลัง

๒.๒ เพื่อแก้ไขปัญหาความเดือดร้อนของประชาชนที่มีบ้านพักอาศัยไม่มั่นคงถาวร ตามระบบ TPMAP

๓. กลุ่มเป้าหมาย

ครัวเรือนเป้าหมายที่มีบ้านพักอาศัยไม่มั่นคงถาวร ตามระบบ TPMAP มิติด้านความเป็นอยู่ อำเภอคอนมดแดง จังหวัดอุบลราชธานี จำนวน ๑ หลัง

๔. ขั้นตอนและวิธีดำเนินการ

๔.๑ กรมการพัฒนาชุมชน จัดสรรเงินนอกงบประมาณโครงการบ้านห่วงใยจากใจ GLO ประจำปี ๒๕๖๕ ให้กับจังหวัดอุบลราชธานี จำนวน ๑ หลัง

๔.๒ การดำเนินการของจังหวัด

๔.๒.๑ ตรวจสอบข้อมูลประชาชนที่มีบ้านพักอาศัยไม่มั่นคงถาวร ตามระบบ TPMAP ให้เป็นไปตามเกณฑ์การคัดเลือกที่กรมฯ กำหนด

๔.๒.๒ การดำเนินการจัดจ้าง ให้สำนักงานพัฒนาชุมชนอำเภอ เป็นหน่วยดำเนินการจัดจ้าง และให้อำเภอแจ้งแนวทางและวิธีการจ้างก่อสร้างโดยวิธีเฉพาะเจาะจง ตามพระราชบัญญัติการจัดซื้อจัดจ้าง และการบริหารพัสดุภาครัฐ พ.ศ. ๒๕๖๐ และระเบียบที่เกี่ยวข้อง เพื่อเป็นการดำรงไว้ซึ่งวินัยทางการเงินการคลัง และเพื่อให้การจัดทำเอกสารในการจัดจ้างเป็นไปในแนวทางเดียวกัน โดยดำเนินการ ดังนี้

๑) จัดทำเอกสารประกอบการจัดจ้างโดยวิธีเฉพาะเจาะจง

๒) เอกสารประกอบการจัดจ้าง ให้สำเนาเอกสารเก็บไว้ที่สำนักงานพัฒนาชุมชนอำเภอ และส่งเอกสารฉบับจริงส่งแนบเป็นเอกสารประกอบการเบิกจ่าย และเก็บไว้ที่สำนักงานพัฒนาชุมชนจังหวัด

๓) การจ่ายเงินให้กับคู่สัญญาให้ดำเนินการเป็นเช็คสั่งจ่ายให้กับผู้รับจ้าง

๔.๒.๓ ติดตาม กำกับ ดูแลการดำเนินงานโครงการบ้านท่งไผ่จากใจ GLO ประจำปี ๒๕๖๕ พร้อมทั้งรายงานผลการดำเนินงานให้กรมการพัฒนาชุมชนทราบ เป็นลายลักษณ์อักษร พร้อมภาพประกอบ ก่อน ระหว่าง และหลังดำเนินการสร้างบ้าน โดยให้เริ่มรายงานครั้งที่ ๑ ในวันที่ ๑๕ ตุลาคม ๒๕๖๕ และทุกวันที่ ๑๕ ของทุกเดือน จนครบกำหนด ๓ เดือน หรือจนกว่าโครงการบ้านท่งไผ่จากใจ GLO ประจำปี ๒๕๖๕ แล้วเสร็จ และจังหวัดจัดทำแผนการส่งมอบบ้านให้กับประชาชนเป้าหมายส่งกรมการพัฒนาชุมชน

๔.๒.๔ เป็นที่ปรึกษา แก้ไขปัญหา และอำนวยความสะดวกให้กับอำเภอที่ได้รับเงินนอกงบประมาณ ตามโครงการฯ

๔.๒.๕ แจกกรมการพัฒนาชุมชน เมื่ออำเภอดำเนินการสร้างบ้านให้ประชาชนเป้าหมายเสร็จเรียบร้อย เพื่อจัดพิธีมอบบ้านตามโครงการบ้านท่งไผ่จากใจ GLO ประจำปี ๒๕๖๕

๔.๓ การดำเนินงานของอำเภอ

๔.๓.๑ การสร้างบ้านให้กับประชาชนเป้าหมายตามโครงการฯ ให้ดำเนินการจัดซื้อจัดจ้างตามระเบียบกระทรวงการคลังว่าด้วยการจัดซื้อจัดจ้างและการบริหารพัสดุภาครัฐ พ.ศ. ๒๕๖๐

๔.๓.๒ ดำเนินการสร้างบ้านให้กับประชาชนเป้าหมายตามโครงการฯ โดยให้ดำเนินการตามแบบ ปร.๔ ปร.๕ ปร.๖ ที่กรมการพัฒนาชุมชน กำหนด

๔.๓.๓ จัดทำป้ายสัญลักษณ์ หรือ โลโก้ สำนักงานสลากกินแบ่งรัฐบาล ขนาดกว้าง ๓๐ เซนติเมตร ยาว ๖๐ เซนติเมตร (๓๐x๖๐ ซม.) ตามแบบที่กรมการพัฒนาชุมชนกำหนดเท่านั้น พร้อมติดตั้งป้ายเพื่อแสดงถึงการได้รับการสนับสนุนเงินนอกงบประมาณ จากสำนักงานสลากกินแบ่งรัฐบาลในการสร้างบ้าน

๔.๓.๔ หลักฐานการจัดซื้อจัดจ้าง ตามข้อ ๔.๓.๑ ให้อำเภอจัดเก็บให้ครบถ้วน ถูกต้อง และให้เป็นไปตามระเบียบฯ โดยส่งหลักฐานตัวจริงให้จังหวัด จำนวน ๑ ชุด และเก็บสำเนาไว้ที่อำเภอ ๑ ชุด

๔.๓.๕ หากอำเภอพบข้อขัดข้องในการดำเนินงานให้แจ้งจังหวัดเพื่อดำเนินการแก้ไขทันที

๔.๓.๖ ติดตาม กำกับ ดูแลการดำเนินงานโครงการบ้านท่งไผ่จากใจ GLO ประจำปี ๒๕๖๕ พร้อมทั้งรายงานผลการดำเนินการให้จังหวัดทราบ เป็นลายลักษณ์อักษร พร้อมภาพประกอบ ก่อน ระหว่าง และหลังดำเนินการสร้างบ้านจนแล้วเสร็จ

๔.๓.๗ แจ้งจังหวัด เมื่อดำเนินการสร้างบ้านให้ประชาชนเป้าหมายเสร็จเรียบร้อย เพื่อจัดพิธีมอบบ้านตามโครงการบ้านท่งไผ่จากใจ GLO ประจำปี ๒๕๖๕

เงื่อนไข

๑. ขอความร่วมมือไม่ให้เปลี่ยนครัวเรือนเป้าหมายที่เข้าร่วมโครงการบ้านท่งไผ่จากใจ GLO ประจำปี ๒๕๖๕ โดยให้ยึดข้อมูลประชาชนเป้าหมายตามที่แจ้งจังหวัดอุบลราชธานี และกรมการพัฒนาชุมชน

๒. ห้ามแปลงเงินนอกงบประมาณโครงการบ้านท่งไผ่จากใจ GLO ประจำปี ๒๕๖๕ ไปดำเนินการในรูปแบบอื่น

๓. การขอปรับเปลี่ยน ตาม ปร.๔ ปร.๕ ปร.๖ จังหวัดหรืออำเภอต้องมีเหตุผลที่เชื่อได้ว่าพื้นที่นั้นไม่สามารถดำเนินการได้จริงตามแบบที่กรมฯ กำหนด และให้จังหวัดหรืออำเภอจัดทำแบบ ปร.๔ ปร.๕ ปร.๖ ส่งกรมการพัฒนาชุมชนพิจารณาอนุมัติและรับรองแบบตามที่จังหวัดขอปรับ

๕. ระยะเวลาดำเนินการ

๓ เดือน (๑๖ กันยายน - ๑๕ ธันวาคม ๒๕๖๕)

๖. สถานที่ดำเนินการ

พื้นที่ครัวเรือนเป้าหมาย นางสาวบัวเรียน วงศ์ษา หมู่ ๑ บ้านแคน ตำบลดอนมดแดง อำเภอดอนมดแดง จังหวัดอุบลราชธานี

๗. งบประมาณ

เงินนอกงบประมาณ รวมทั้งสิ้น ๒๐๐,๐๐๐ บาท (สองแสนบาทถ้วน)

๘. หน่วยดำเนินการ

สำนักงานพัฒนาชุมชนจังหวัดอุบลราชธานี/สำนักงานพัฒนาชุมชนอำเภอดอนมดแดง

๙. ผลที่คาดว่าจะได้รับ

๘.๑ ประชาชนเป้าหมาย มีบ้านพักอาศัยที่มั่นคงถาวร จำนวน ๑ หลัง

๘.๒ สามารถแก้ไขปัญหาความเดือดร้อนของประชาชนที่มีบ้านพักอาศัยไม่มั่นคงถาวร ตามระบบ TPMAP

๑๐. ตัวชี้วัดโครงการ

ครัวเรือนเป้าหมาย ตามระบบ TPMAP ตัวชี้วัดที่ ๘ : ครัวเรือนมีความมั่นคงในที่อยู่อาศัยและบ้านมีสภาพคงทนถาวร สร้างแล้วเสร็จ จำนวน ๑ ครัวเรือน

๑๑. ผู้เสนอโครงการ บ้านห้วยไผ่จากใจ GLO ประจำปี ๒๕๖๕ จังหวัดอุบลราชธานี
งบประมาณ ๒๐๐,๐๐๐ บาท (สองแสนบาทถ้วน)

(นางสาวรัศมี จันทะเริง)

ตำแหน่ง นักวิชาการพัฒนาชุมชนชำนาญการ

๑๒. ผู้เห็นชอบโครงการ

(นายรัชชัย ครุฑแสน)

ผู้อำนวยการกลุ่มงานสารสนเทศการพัฒนารัฐบาล

๑๓. ผู้อนุมัติโครงการ

(นายพิศดาร ประดา)

พัฒนาการจังหวัดอุบลราชธานี ปฏิบัติราชการแทน
ผู้ว่าราชการจังหวัดอุบลราชธานี

เงินนอกงบประมาณ
โครงการบ้านท่งโยจากใจ GLO ประจำปี 2565

เขตตรวจราชการ/จังหวัด	โครงการบ้านท่งโยจากใจ GLO ประจำปี 2565		รวมงบประมาณทั้งสิ้น (บาท)
	ดำเนินการระดับอำเภอ		
	หลัง	งบประมาณ	
1. เขตตรวจราชการ : กลุ่มจังหวัดภาคกลางปริมณฑล			
นนทบุรี	1	200,000	200,000
ปทุมธานี	1	200,000	200,000
สมุทรปราการ	1	200,000	200,000
นครปฐม	1	200,000	200,000
รวม	4	800,000	800,000
2. เขตตรวจราชการ : กลุ่มจังหวัดภาคกลางตอนบน			
ชัยนาท	1	200,000	200,000
ลพบุรี	1	200,000	200,000
สิงห์บุรี	1	200,000	200,000
อ่างทอง	1	200,000	200,000
พระนครศรีอยุธยา	1	200,000	200,000
สระบุรี	1	200,000	200,000
รวม	6	1,200,000	1,200,000
3. เขตตรวจราชการ : กลุ่มจังหวัดภาคกลางตอนล่าง 1			
กาญจนบุรี	1	200,000	200,000
ราชบุรี	1	200,000	200,000
สุพรรณบุรี	1	200,000	200,000
รวม	3	600,000	600,000
4. เขตตรวจราชการ : กลุ่มจังหวัดภาคกลางตอนล่าง 2			
เพชรบุรี	1	200,000	200,000
ประจวบคีรีขันธ์	1	200,000	200,000
สมุทรสาคร	0	-	0
สมุทรสงคราม	0	-	0
รวม	2	400,000	400,000
5. เขตตรวจราชการ : กลุ่มจังหวัดภาคตะวันออก 1			
ฉะเชิงเทรา	1	200,000	200,000
ชลบุรี	1	200,000	200,000
ระยอง	1	200,000	200,000
รวม	3	600,000	600,000
6. เขตตรวจราชการ : กลุ่มจังหวัดภาคตะวันออก 2			
จันทบุรี	1	200,000	200,000

เขตตรวจราชการ/จังหวัด	โครงการบ้านท่งโยจากใจ GLO ประจำปี 2565		รวมงบประมาณทั้งสิ้น (บาท)
	ดำเนินการระดับอำเภอ		
	หลัง	งบประมาณ	
ตราด	0	-	0
นครนายก	1	200,000	200,000
ปราจีนบุรี	1	200,000	200,000
สระแก้ว	1	200,000	200,000
รวม	4	800,000	800,000
7. เขตตรวจราชการ : กลุ่มจังหวัดภาคใต้ฝั่งอ่าวไทย			
ชุมพร	1	200,000	200,000
นครศรีธรรมราช	2	400,000	400,000
พัทลุง	1	200,000	200,000
สุราษฎร์ธานี	1	200,000	200,000
สงขลา	1	200,000	200,000
รวม	6	1,200,000	1,200,000
8. เขตตรวจราชการ : กลุ่มจังหวัดภาคใต้ฝั่งอันดามัน			
กระบี่	1	200,000	200,000
ตรัง	1	200,000	200,000
พังงา	1	200,000	200,000
ภูเก็ต	1	200,000	200,000
ระนอง	1	200,000	200,000
สตูล	1	200,000	200,000
รวม	6	1,200,000	1,200,000
9. เขตตรวจราชการ : กลุ่มจังหวัดภาคใต้ชายแดน			
นราธิวาส	1	200,000	200,000
ปัตตานี	1	200,000	200,000
ยะลา	1	200,000	200,000
รวม	3	600,000	600,000
10. เขตตรวจราชการ : กลุ่มจังหวัดภาคตะวันออกเฉียงเหนือตอนบน 1			
เลย	1	200,000	200,000
หนองคาย	1	200,000	200,000
หนองบัวลำภู	1	200,000	200,000
อุดรธานี	2	400,000	400,000
บึงกาฬ	1	200,000	200,000
รวม	6	1,200,000	1,200,000
11. เขตตรวจราชการ : กลุ่มจังหวัดภาคตะวันออกเฉียงเหนือตอนบน 2			
นครพนม	1	200,000	200,000
มุกดาหาร	1	200,000	200,000
สกลนคร	1	200,000	200,000

เขตตรวจราชการ/จังหวัด	โครงการบ้านท่งโยจากใจ GLO ประจำปี 2565		รวมงบประมาณทั้งสิ้น (บาท)
	ดำเนินการระดับอำเภอ		
	หลัง	งบประมาณ	
รวม	3	600,000	600,000
12. เขตตรวจราชการ : กลุ่มจังหวัดภาคตะวันออกเฉียงเหนือตอนกลาง			
กาฬสินธุ์	1	200,000	200,000
ขอนแก่น	1	200,000	200,000
มหาสารคาม	1	200,000	200,000
ร้อยเอ็ด	1	200,000	200,000
รวม	4	800,000	800,000
13. เขตตรวจราชการ : กลุ่มจังหวัดภาคตะวันออกเฉียงเหนือตอนล่าง 1			
ชัยภูมิ	2	400,000	400,000
นครราชสีมา	1	200,000	200,000
บุรีรัมย์	2	400,000	400,000
สุรินทร์	2	400,000	400,000
รวม	7	1,400,000	1,400,000
14. เขตตรวจราชการ : กลุ่มจังหวัดภาคตะวันออกเฉียงเหนือตอนล่าง 2			
อำนาจเจริญ	1	200,000	200,000
ศรีสะเกษ	1	200,000	200,000
ยโสธร	1	200,000	200,000
อุบลราชธานี	1	200,000	200,000
รวม	4	800,000	800,000
15. เขตตรวจราชการ : กลุ่มจังหวัดภาคเหนือตอนบน 1			
เชียงใหม่	2	400,000	400,000
ลำพูน	1	200,000	200,000
ลำปาง	1	200,000	200,000
แม่ฮ่องสอน	1	200,000	200,000
รวม	5	1,000,000	1,000,000
16. เขตตรวจราชการ : กลุ่มจังหวัดภาคเหนือตอนบน 2			
เชียงราย	2	400,000	400,000
น่าน	2	400,000	400,000
พะเยา	1	200,000	200,000
แพร่	1	200,000	200,000
รวม	6	1,200,000	1,200,000
17. เขตตรวจราชการ : กลุ่มจังหวัดภาคเหนือตอนล่าง 1			
ตาก	2	400,000	400,000
พิษณุโลก	1	200,000	200,000
เพชรบูรณ์	2	400,000	400,000
สุโขทัย	1	200,000	200,000

เขตตรวจราชการ/จังหวัด	โครงการบ้านท่งไฮจากใจ GLO ประจำปี 2565		รวมงบประมาณทั้งสิ้น (บาท)
	ดำเนินการระดับอำเภอ		
	หลัง	งบประมาณ	
อุตรดิตถ์	1	200,000	200,000
รวม	7	1,400,000	1,400,000
18. เขตตรวจราชการ : กลุ่มจังหวัดภาคเหนือตอนล่าง 2			
กำแพงเพชร	1	200,000	200,000
นครสวรรค์	1	200,000	200,000
พิจิตร	1	200,000	200,000
อุทัยธานี	1	200,000	200,000
รวม	4	800,000	800,000
รวมทั้งสิ้น	83	16,600,000	16,600,000

สรุปผลการประมาณราคาค่าก่อสร้าง

<input type="checkbox"/>	ประเภท	งานก่อสร้างที่อยู่อาศัย
<input type="checkbox"/>	เจ้าของอาคาร	กรมการพัฒนาชุมชน กระทรวงมหาดไทย
<input type="checkbox"/>	สถานที่ก่อสร้าง	-
<input type="checkbox"/>	ประมาณการโดย	นาย อัฐ โรจนกุล นายช่างโยธาปฏิบัติงาน
<input type="checkbox"/>	แบบเลขที่	พช. 01/2565
<input type="checkbox"/>	ประมาณราคาตามแบบ	ปร.4 จำนวน 2 แผ่น
<input type="checkbox"/>	ประมาณราคาเมื่อวันที่	08 พฤษภาคม 2565

ลำดับที่	รายการ	ค่าวัสดุและค่าแรงงาน จำนวนเงิน / บาท	Factor F	รวมค่าก่อสร้าง เป็นเงิน/บาท	หมายเหตุ
1	งานก่อสร้าง งานก่อสร้างที่อยู่อาศัย	143,913.06	1.3056	187,892.89	
	<u>เงินไข</u>				
	เงินล่วงหน้าจ่าย.....	0.00 %			
	เงินประกันผลงานหัก.....	0.00 %			
	ดอกเบี้ยเงินกู้.....	5.00 %			
	ค่าภาษีมูลค่าเพิ่ม.....	7.00 %			
สรุป	รวมค่าปรับปรุงเป็นเงินทั้งสิ้น			187,892.89	
	คิดเป็นเงินประมาณ (หนึ่งแสนแปดหมื่นเจ็ดพันบาทถ้วน)			187,000.00	**

<input type="checkbox"/>	ขนาดหรือเนื้อที่อาคาร	ตารางเมตร
<input type="checkbox"/>	เฉลี่ยราคาประมาณ	บาท / ตารางเมตร

(ลงชื่อ)

(นายอัฐ โรจนกุล)

นายช่างโยธาปฏิบัติงาน

ประมาณราคาค่าก่อสร้าง งานก่อสร้างที่อยู่อาศัย

สถานที่ก่อสร้าง

แบบเลขที่ พช. 01/2565

ประมาณราคาโดย นาย ชูวิโรจน์ นายช่างโยธาปฏิบัติงาน

ประมาณราคาเมื่อวันที่ 08 พฤษภาคม 2565

ลำดับที่	รายการ	จำนวน	หน่วย	ราคาวัสดุ		ค่าแรงงาน		รวมค่าวัสดุ และค่าแรงงาน	หมายเหตุ
				ราคาหน่วยละ	จำนวนเงิน	ราคาหน่วยละ	จำนวนเงิน		
	สรุปงานก่อสร้าง งานก่อสร้างที่อยู่อาศัย								
1	หมวดงานโครงสร้าง ค.ส.ล.		รวม					53,672.56	
2	หมวดงานโครงสร้างและวัสดุหลังคา		รวม					32,840.50	
3	หมวดงานผนัง		รวม					18,830.00	
4	หมวดงานฝ้าเพดาน		รวม					15,410.00	
5	หมวดงานทาสี		รวม					3,449.00	
6	หมวดงานติดตั้งประตู - หน้าต่างรวมอุปกรณ์		รวม					5,900.00	
7	หมวดงานสุขภัณฑ์		รวม					1,830.00	
8	หมวดงานระบบสุขาภิบาล		รวม					6,051.00	
9	หมวดงานไฟฟ้า		รวม					5,930.00	
	รวมค่าวัสดุและค่าแรงงานเป็นเงินประมาณ							143,913.06	

ประมาณราคาค่าก่อสร้าง งานก่อสร้างที่อยู่อาศัย

สถานที่ก่อสร้าง -

แบบเลขที่ พท. 01/2565

ประมาณราคาโดย นาย ชัย ใจบุญ นายช่างโยธาปฏิบัติงาน

ประมาณราคาเมื่อวันที่ 08 พฤษภาคม 2565

ลำดับที่	รายการ	จำนวน	หน่วย	ราคาวัสดุ		ค่าแรงงาน		รวมค่าวัสดุ และค่าแรงงาน	หมายเหตุ
				ราคาหน่วยละ	จำนวนเงิน	ราคาหน่วยละ	จำนวนเงิน		
1	หมวดงานโครงสร้าง ค.ส.ล.								
1.1	งานดินซุด	2.10	ลบ.ม.	-	-	63.00	132.30	132.30	
1.2	งานดินถม	6.74	ลบ.ม.	-	-	54.00	363.96	363.96	
1.3	ทรายหยาบรองพื้น	3.38	ลบ.ม.	495.00	1,673.10	91.00	307.58	1,980.68	
1.4	คอนกรีตหยาบ 1:3:5	1.78	ลบ.ม.	2,193.10	3,903.72	398.00	708.44	4,612.16	
1.5	คอนกรีตโครงสร้าง 1:2:4	5.42	ลบ.ม.	2,420.60	13,119.65	485.00	2,628.70	15,748.35	
1.6	เสาคอนกรีตสำเร็จรูป 5'x5'x3.5 m	7.00	ต้น	875.00	6,125.00	250.00	1,750.00	7,875.00	
1.7	งานตัดหัวเสาเข็ม	7.00	ต้น	-	-	200.00	1,400.00	1,400.00	
1.8	RB 6 mm	30.56	กก.	30.63	936.05	4.10	125.30	1,061.35	
1.9	RB 9 mm	88.63	กก.	29.76	2,637.63	4.10	363.38	3,001.01	
1.10	DB 12 mm	164.32	กก.	29.33	4,819.51	4.10	673.71	5,493.22	
1.11	ลวดผูกเหล็ก 18	8.51	กก.	39.92	339.53	-	-	339.53	
1.12	ไม้แบบ	15.00	ตร.ม.	550.00	8,250.00	122.00	1,830.00	10,080.00	คิดที่30%
1.13	ตะปู	4.50	กก.	50.00	225.00	-	-	225.00	
1.14	Wire Mesh DIA.4 mm@0.20#	32.00	ตร.ม.	37.50	1,200.00	5.00	160.00	1,360.00	
	รวมหมวดงานโครงสร้าง ค.ส.ล.							53,672.56	
2	หมวดงานโครงสร้างและวัสดุหลังคา								
2.1	แปสำเร็จรูปกัซวาไนท์	6.00	ท่อน	190.00	1,140.00	140.00	840.00	1,980.00	
2.2	C-100x50x20x2.3mm 6 เมตร	3.00	ท่อน	900.00	2,700.00	-	-	2,700.00	
2.3	SQ. 50x50x2.3mm 3 เมตร	1.00	ท่อน	785.00	785.00	-	-	785.00	
2.4	ค่าแรงงานติดตั้งเหล็ก	73.47	กก.	-	-	10.00	734.70	734.70	

ประมาณราคาค่าก่อสร้าง งานก่อสร้างที่อุบลราชธานี

สถานที่ก่อสร้าง

แบบเลขที่ พช. 01/2565

ประมาณราคาโดย นาย ชัย ไชยมงคล นายช่างโยธาปฏิบัติงาน

ประมาณราคาเมื่อวันที่ 08 พฤษภาคม 2565

ลำดับที่	รายการ	จำนวน	หน่วย	ราคาวัสดุ		ค่าแรงงาน		รวมค่าวัสดุ และค่าแรงงาน	หมายเหตุ
				ราคาหน่วยละ	จำนวนเงิน	ราคาหน่วยละ	จำนวนเงิน		
2.5	ตลาดเชื่อม	5.00	ก.ล่ง	120.00	600.00	-	-	600.00	
2.6	หลังคาแผ่นเหล็กกริดลอน	35.00	ตร.ม.	237.00	8,295.00	59.00	2,065.00	10,360.00	
2.7	ไม้เทียม 1"x8"	26.00	ม.	136.80	3,556.80	9.00	234.00	3,790.80	
2.8	ไม้เทียม 1"x6"	26.00	ม.	226.00	5,876.00	9.00	234.00	6,110.00	
2.9	กันชนพลาสติก	20.00	ม.	280.00	5,600.00	9.00	180.00	5,780.00	
	รวมหมวดงานโครงสร้างและวัสดุหลังคา							32,840.50	
3	หมวดงานผนัง								
3.1	ผนังก่ออิฐรูปลอก	70.00	ตร.ม.	180.00	12,600.00	89.00	6,230.00	18,830.00	
3.2	งานฉาบปูนเรียบ	-	ตร.ม.	150.00	-	89.00	-	-	
	รวมหมวดงานผนัง							18,830.00	
4	หมวดงานฝ้าเพดาน								
4.1	ฝ้ายิปซัมบอร์ด ฉาบเรียบ 9 มม.	23.00	ตร.ม.	330.00	7,590.00	340.00	7,820.00	15,410.00	
	รวมหมวดงานฝ้าเพดาน							15,410.00	
5	หมวดงานทาสี								
5.1	สีรองพื้นปูใหม่	-	ถัง	1,200.00	-	-	-	-	
5.2	สีน้ำพลาสติกภายใน	-	ถัง	1,200.00	-	-	-	-	
5.3	สีน้ำพลาสติกภายนอก	-	ถัง	1,200.00	-	-	-	-	
5.4	สีน้ำมัน	1.00	ก.ล.	450.00	450.00	24.00	24.00	474.00	

ประมาณราคาค่าก่อสร้าง งานก่อสร้างที่อยู่อาศัย

สถานที่ก่อสร้าง

แบบเลขที่ พท. 01/2565

ประมาณราคาโดย นาย ชัย ใจนุกุล นายช่างโยธาปฏิบัติงาน

ประมาณราคาเมื่อวันที่ 08 พฤษภาคม 2565

ลำดับที่	รายการ	จำนวน	หน่วย	ราคาวัสดุ		ค่าแรงงาน		รวมค่าวัสดุ และค่าแรงงาน	หมายเหตุ
				ราคาหน่วยละ	จำนวนเงิน	ราคาหน่วยละ	จำนวนเงิน		
5.5	ติดตั้งลิ้นชักเหล็ก	5.00	ก.ส.	450.00	2,250.00	45.00	225.00	2,475.00	
5.6	นำมันตัน	1.00	ชุด	500.00	500.00	-	-	500.00	
	รวมหมวดงานทาสี							3,449.00	
6	หมวดงานติดตั้งประตู - หน้าต่างรวมอุปกรณ์								
6.1	ประตูบานเปิดเดี่ยว HDF ขนาด 0.90x2.00m (D1)	2.00	ชุด	900.00	1,800.00	-	-	1,800.00	
6.2	ประตูบานเปิดเดี่ยว UPVC ขนาด 0.70x2.00m (D2)	1.00	ชุด	800.00	800.00	-	-	800.00	
6.3	หน้าต่างบานเลื่อนเดี่ยว ขนาด 1.20x01.25m (W1)	1.00	ชุด	2,300.00	2,300.00	-	-	2,300.00	
6.4	หน้าต่างบานกระพุ่ม ขนาด 0.55x0.50m (W2)	1.00	ชุด	1,000.00	1,000.00	-	-	1,000.00	
	รวมหมวดงานติดตั้งประตู - หน้าต่างรวมอุปกรณ์							5,900.00	
7	หมวดงานสุขภัณฑ์								
7.1	โถชักโครก	1.00	ชุด	600.00	600.00	450.00	450.00	1,050.00	
7.2	สายชำระ	1.00	ชุด	200.00	200.00	70.00	70.00	270.00	
7.3	ก๊อกล้างพื้น	1.00	ชุด	185.00	185.00	25.00	25.00	210.00	
7.4	Floor drain	1.00	ชุด	250.00	250.00	50.00	50.00	300.00	
	รวมหมวดงานสุขภัณฑ์							1,830.00	
8	หมวดงานระบบสุขาภิบาล								
8.1	ท่อน้ำประปา PVC. 13.5 d 1 1/2" (CW)	12.00	ม.	120.00	1,440.00	13.00	156.00	1,596.00	
8.2	ท่อน้ำเสีย PVC. 8.5 d 4" (W)	5.00	ม.	165.00	825.00	32.25	161.25	986.25	

ประมาณราคาค่าก่อสร้าง งานก่อสร้างที่อยู่อาศัย
สถานที่ก่อสร้าง -

แบบเลขที่ พท. 01/2565

ประมาณราคาเมื่อวันที่ 08 พฤษภาคม 2565

ประมาณราคาโดย นาย ชัย วัฒนกุล นายช่างโยธาปฏิบัติงาน

ลำดับที่	รายการ	จำนวน	หน่วย	ราคาวัสดุ		ค่าแรงงาน		รวมค่าวัสดุ และค่าแรงงาน	หมายเหตุ
				ราคาหน่วยละ	จำนวนเงิน	ราคาหน่วยละ	จำนวนเงิน		
8.3	ท่อโพลีเอทิลีน PVC. 8.5 d 2" (S)	3.00	ม.	140.00	420.00	16.25	48.75	468.75	
8.4	ปลอกกระจะ	1.00	ชุด	1,000.00	1,000.00	500.00	500.00	1,500.00	
8.5	ปลั๊กซีม	1.00	ชุด	1,000.00	1,000.00	500.00	500.00	1,500.00	
	รวมหมวดงานระบบสุขาภิบาล							6,051.00	
9	หมวดงานไฟฟ้า								
9.1	สายไฟเมนและสายไฟฟ้าทั่วไป	1.00	ชุด	2,000.00	2,000.00	-	-	2,000.00	
9.2	แผงควบคุมไฟพร้อมเบรกเกอร์	1.00	ชุด	600.00	600.00	500.00	500.00	1,100.00	
9.3	คานาไม้เหล็ก ทอดไฟ 1x18W	1.00	ชุด	220.00	220.00	50.00	50.00	270.00	
9.4	โคมไฟฟลูออโรเรสเซนต์ 1x36w รีโมทครอบ	4.00	ชุด	300.00	1,200.00	50.00	200.00	1,400.00	
9.5	เต้ารับไฟฟ้า ชนิด 3 ตา	4.00	ชุด	200.00	800.00	90.00	360.00	1,160.00	
	งานหมวดงานไฟฟ้า							5,930.00	
	รวมหมวดงานซ่อมหลังคาโรงอาหารสุพรรณนิการ์							143,913.06	

สรุปผลการประมาณราคาค่าก่อสร้าง

<input type="checkbox"/>	ประเภท	งานก่อสร้างที่อยู่อาศัย
<input type="checkbox"/>	เจ้าของอาคาร	กรมการพัฒนาชุมชน กระทรวงมหาดไทย
<input type="checkbox"/>	สถานที่ก่อสร้าง	-
<input type="checkbox"/>	ประมาณการโดย	นาย อัฐ โรจนกุล นายช่างโยธาปฏิบัติงาน
<input type="checkbox"/>	แบบเลขที่	พช. 01/2565
<input type="checkbox"/>	ประมาณราคาตามแบบ	ปร.4 จำนวน 2 แผ่น
<input type="checkbox"/>	ประมาณราคาเมื่อวันที่	08 พฤษภาคม 2565

ลำดับที่	รายการ	ค่าวัสดุและค่าแรงงาน จำนวนเงิน / บาท	Vat 7%	รวมค่าก่อสร้าง เป็นเงิน/บาท	หมายเหตุ
1	งานครุภัณฑ์	12,600.00	882.00	13,482.00	
	เงินโอน				
	เงินล่วงหน้าจ่าย.....	0.00 %			
	เงินประกันผลงานหัก.....	0.00 %			
	ดอกเบี้ยเงินกู้.....	5.00 %			
	ค่าภาษีมูลค่าเพิ่ม.....	7.00 %			
สรุป	รวมค่าปรับปรุงเป็นเงินทั้งสิ้น			13,482.00	
	คิดเป็นเงินประมาณ	(หนึ่งหมื่นสามพันบาทถ้วน)		13,000.00	**
<input type="checkbox"/>	ขนาดหรือเนื้อที่อาคาร	ตารางเมตร			
<input type="checkbox"/>	เฉลี่ยราคาประมาณ	บาท / ตารางเมตร			

(ลงชื่อ)

(นายอัฐ โรจนกุล)

นายช่างโยธาปฏิบัติงาน

แบบก่อสร้างที่อยู่อาศัย

พช. 01/2565

เจ้าของโครงการ

กรมการพัฒนาชุมชน กระทรวงมหาดไทย

ผู้เขียนแบบ

นายอัฐ โจนกุล

นายช่างโยธาปฏิบัติงาน

กรมการพัฒนาชุมชน กระทรวงมหาดไทย

<p>รายการรายละเอียดแบบทั่วไป (G)</p> <p>G-00 หน้าปก</p> <p>G-01 ตารางแบบ</p>	<p>หน้า</p> <p>00</p> <p>01</p>	<p>รายการแบบโครงสร้าง (S)</p> <p>S-01 ชื่อกำหนดงานโครงสร้าง</p> <p>S-02 รายการประกอบแบบงานโครงสร้างงานโครงสร้าง</p> <p>S-03 แปลนโครงสร้าง, แบบขยายโครงสร้าง</p>	<p>หน้า</p> <p>05</p> <p>06</p> <p>07</p>	<p>รายการสัญลักษณ์ประกอบแบบ</p> <p>ระดับชั้นต่าง ๆ</p> <p>ระดับชั้นต่าง ๆ</p> <p>ระดับชั้นต่าง ๆ</p>	
<p>รายการแบบสถาปัตยกรรม (A)</p> <p>A-01 แปลนพื้นที่, แปลนหลังคา</p> <p>A-02 Elevation, Section</p>	<p>หน้า</p> <p>03</p> <p>04</p>	<p>รายการแบบวิศวกรรมไฟฟ้า (E)</p> <p>E-01 รายการประกอบแบบไฟฟ้า</p> <p>E-01 แปลนไฟฟ้าชั้น 1</p>	<p>หน้า</p> <p>08</p> <p>09</p>	<p>ใช้กำหนดขนาดประตู ในแบบที่ข้างเคียง</p> <p>ใช้กำหนดขนาดหน้าต่าง ในแบบที่ข้างเคียง</p> <p>แบบขยายทั่วไป</p> <p>พื้นที่ ที่ข้างเคียง</p>	<p>โครงการพัฒนาชุมชน กระทรวงมหาดไทย</p> <p>ผู้สำรวจ</p> <p>ผู้เขียนแบบ</p> <p>ผู้ตรวจสอบ</p>
<p>รายการแบบสุขาภิบาล (SN)</p> <p>SN-01 ชื่อกำหนดงานสุขาภิบาล</p> <p>SN-02 แบบขยายห้องน้ำ</p> <p>SN-03 แปลนสุขาภิบาล, ขยายประกอบระบอบซึม</p>	<p>หน้า</p> <p>10</p> <p>11</p> <p>12</p>	<p>ทิศเหนือ</p> <p>1,2,3,4</p> <p>ชื่อรูปด้าน แสดงทิศทางงานแนวซึบออก</p> <p>พื้นที่ ที่ข้างเคียง</p> <p>ชื่อรูปตัดอาคาร</p> <p>พื้นที่ ที่ข้างเคียง</p>	<p>หน้า</p> <p>12</p>	<p>แบบแสดง</p> <p>ตามรูปแบบ</p> <p>รายละเอียด</p> <p>วันที่</p> <p>วันที่</p> <p>วันที่</p> <p>วันที่</p>	<p>ผู้ควบคุม</p>
<p>รวม</p>	<p>รวม</p>	<p>หน้า</p> <p>12</p>	<p>รวม</p>	<p>แบบแสดง</p> <p>ตามรูปแบบ</p> <p>รายละเอียด</p> <p>วันที่</p> <p>วันที่</p> <p>วันที่</p> <p>วันที่</p>	<p>ผู้ควบคุม</p>



กรมการพัฒนามหาชน
กระทรวงมหาดไทย

- จัดทำแปลนให้เจ้าของโครงการและยื่นขอใช้
- รับพิจารณาเรื่องเอกสารและดำเนินการขออนุญาต
- จัดทำและออกใบอนุญาตให้ใช้ตามข้อบัญญัติ
- แผนผังให้ด้วย

โครงการ

ก่อสร้างอาคารที่อยู่อาศัย

สถานที่ตั้งโครงการ

เจ้าของโครงการ

กรมการพัฒนามหาชน
กระทรวงมหาดไทย

ผู้สำรวจ

ประยุทธ์ ไชยภักดิ์
นายช่างสำรวจที่ดิน

ผู้เขียนแบบ

ประยุทธ์ ไชยภักดิ์
นายช่างสำรวจที่ดิน

ผู้ตรวจสอบ

ผู้อนุมัติ

แก้ไขโดย	วันที่

แปลนอาคาร

แปลนพื้นที่ชั้น แปลนหลังคา

ขนาดหน้า
1:100

วันที่
A-01

จำนวนหน้า
03/12

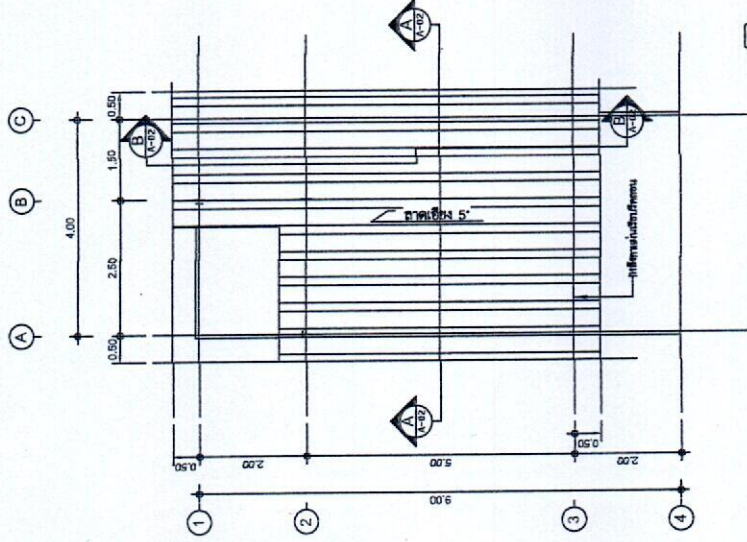

แปลนที่ติดตั้ง
มาตราส่วน 1:100

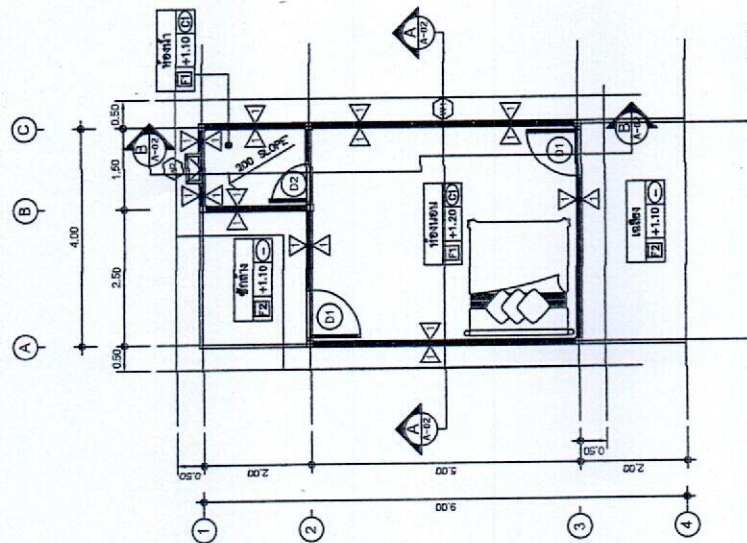

แปลนพื้นที่ชั้นที่ 1
มาตราส่วน 1:100

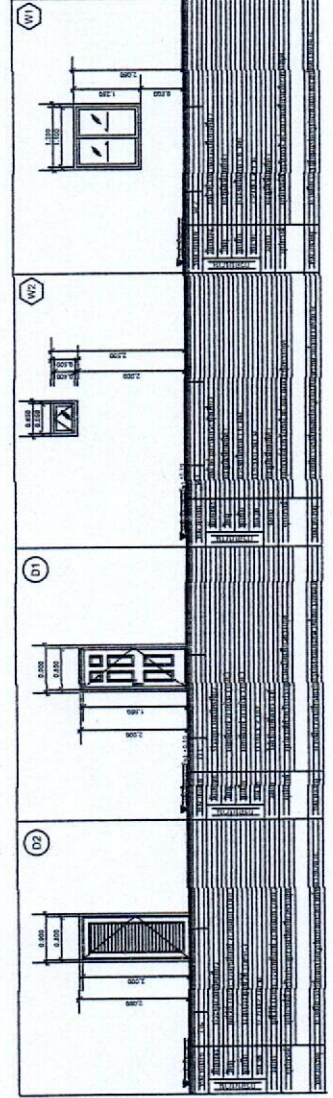

สัญลักษณ์	รายการ
F1	พื้นค.ส. ๖ ชั้น
F2	พื้นค.ส. ๖ ชั้น
C1	ฝ้างานทาสีขาวเรียบ
A	ผนังทาสีเรียบ
	เขียนแปลนโครงสร้างขนาด 6 ฟุต พร้อมบันได ขนาดหน้าบันได ๖ ฟุต จำนวน ๒ ใบ ผนังข้างขนาด 14x42" จำนวน 2 ใบ



กรมการพัฒนาชุมชน
กระทรวงมหาดไทย

- หน่วยงานนี้จัดทำขึ้นเพื่อเป็นข้อมูลเบื้องต้น
- ข้อมูลอาจเปลี่ยนแปลงได้ตามความเหมาะสม
- รับผิดชอบจากหน่วยงานที่เกี่ยวข้องเท่านั้น
- ไม่เป็นสัญญา

โครงการ	ก่อสร้างอาคารที่อยู่อาศัย
สถานที่ตั้งโครงการ	
เจ้าของโครงการ	
กรมการพัฒนาชุมชน กระทรวงมหาดไทย	
ผู้สำรวจ	
ผู้เขียนแบบ	
ผู้ตรวจสถาป	
ผู้ควบคุม	
พื้นที่	ไร่
แบบแปลน	Elevation, Section
ขนาดแผ่น	รูปที่ 08/05/2565
วันที่	A-02 04/12

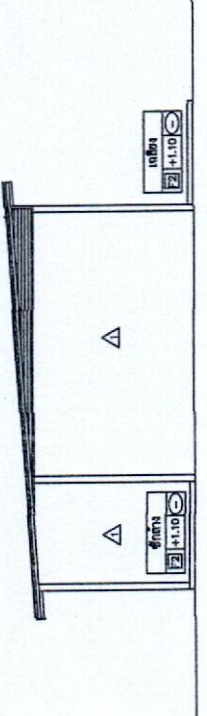

1 2 3 4

Elevation 2
มาตราส่วน 1:100

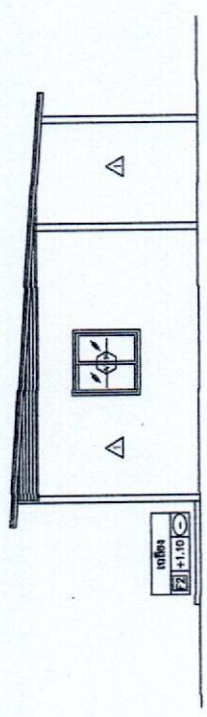

1 2 3 4

Elevation 4
มาตราส่วน 1:100

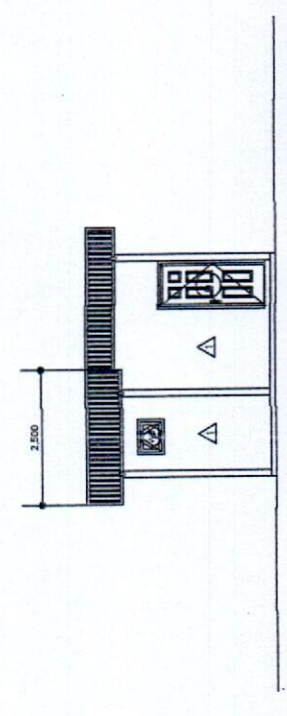

A B C

Elevation 3
มาตราส่วน 1:100

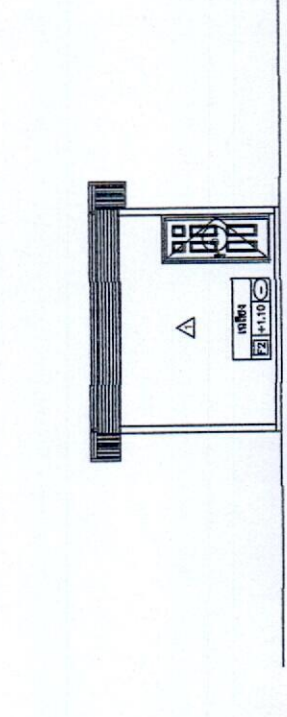

A B C

Elevation 1
มาตราส่วน 1:100

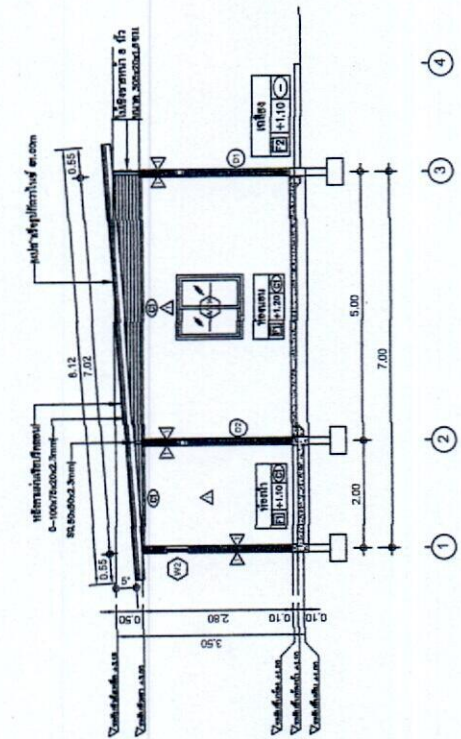

Section A
มาตราส่วน 1:100

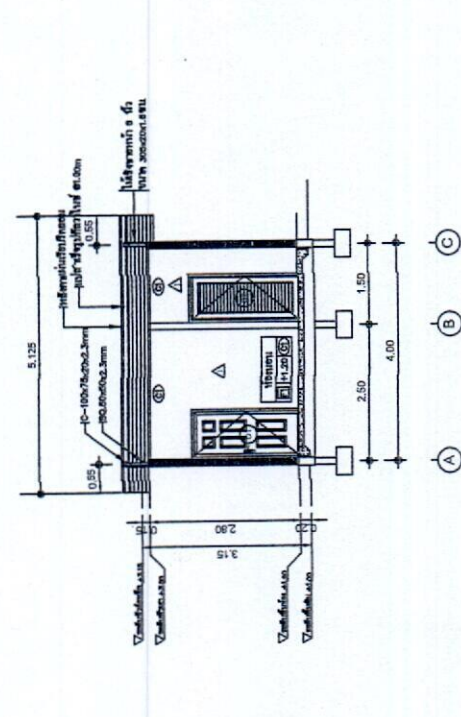

Section B
มาตราส่วน 1:100



กรมการศึกษานานาชาติ
กระทรวงมหาดไทย

- ศึกษารายละเอียดเกี่ยวกับโครงการ
- ศึกษารายละเอียดเกี่ยวกับโครงการ
- ศึกษารายละเอียดเกี่ยวกับโครงการ

โครงการ
ก่อสร้างอาคารที่อยู่อาศัย

สถานที่ตั้งโครงการ

เจ้าของโครงการ
กรมการศึกษานานาชาติ
กระทรวงมหาดไทย

ผู้สำรวจ
[Signature]
[Name]
[Title]

ผู้เขียนแบบ
[Signature]
[Name]
[Title]

ผู้ตรวจแบบ

ผู้อนุมัติ

วันที่

แบบแสดง
ข้อกำหนดงานโครงสร้าง

หมายเลข
08/05/2565

วันที่
S-01
จำนวนหน้า
05 / 12

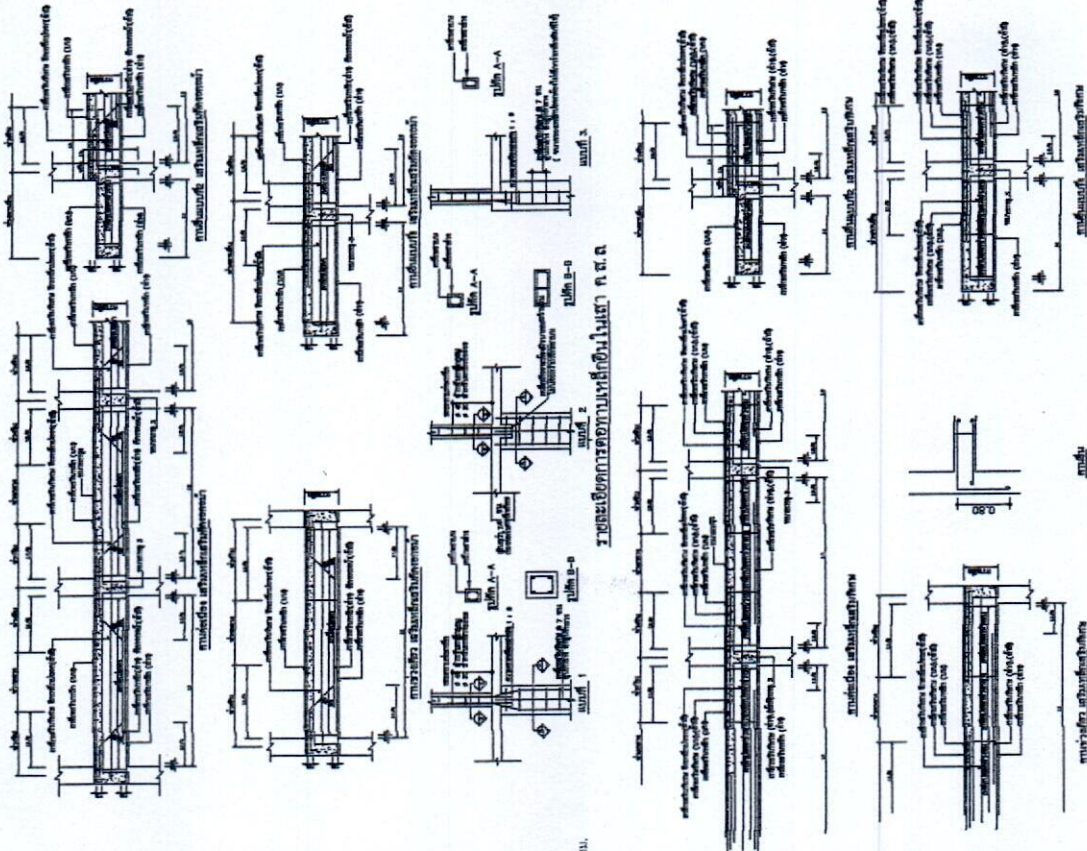

รายละเอียดการเสริมเหล็กที่ไปบนโครงสร้างคอนกรีตเสริมเหล็ก

ข้อกำหนดงานโครงสร้าง

1. คุณสมบัติของวัสดุ
 - 1.1 วัสดุเสริม
 - มาตรฐาน ASTM A630 (เหล็กเส้น) หรือ ASTM A601 (เหล็กเส้น)
 - มาตรฐาน ASTM A630 (เหล็กเส้น) หรือ ASTM A601 (เหล็กเส้น)
 - มาตรฐาน ASTM A630 (เหล็กเส้น) หรือ ASTM A601 (เหล็กเส้น)
 - 1.2 วัสดุเสริม
 - มาตรฐาน ASTM A630 (เหล็กเส้น) หรือ ASTM A601 (เหล็กเส้น)
 - มาตรฐาน ASTM A630 (เหล็กเส้น) หรือ ASTM A601 (เหล็กเส้น)
 - มาตรฐาน ASTM A630 (เหล็กเส้น) หรือ ASTM A601 (เหล็กเส้น)
 - 1.3 วัสดุเสริม
 - มาตรฐาน ASTM A630 (เหล็กเส้น) หรือ ASTM A601 (เหล็กเส้น)
 - มาตรฐาน ASTM A630 (เหล็กเส้น) หรือ ASTM A601 (เหล็กเส้น)
 - มาตรฐาน ASTM A630 (เหล็กเส้น) หรือ ASTM A601 (เหล็กเส้น)
2. รายละเอียดการเสริมเหล็กที่ไปบนโครงสร้างคอนกรีตเสริมเหล็ก
 - 2.1 รายละเอียดการเสริมเหล็กที่ไปบนโครงสร้างคอนกรีตเสริมเหล็ก
 - 2.2 รายละเอียดการเสริมเหล็กที่ไปบนโครงสร้างคอนกรีตเสริมเหล็ก
 - 2.3 รายละเอียดการเสริมเหล็กที่ไปบนโครงสร้างคอนกรีตเสริมเหล็ก
3. รายละเอียดการเสริมเหล็กที่ไปบนโครงสร้างคอนกรีตเสริมเหล็ก
 - 3.1 รายละเอียดการเสริมเหล็กที่ไปบนโครงสร้างคอนกรีตเสริมเหล็ก
 - 3.2 รายละเอียดการเสริมเหล็กที่ไปบนโครงสร้างคอนกรีตเสริมเหล็ก
 - 3.3 รายละเอียดการเสริมเหล็กที่ไปบนโครงสร้างคอนกรีตเสริมเหล็ก
4. รายละเอียดการเสริมเหล็กที่ไปบนโครงสร้างคอนกรีตเสริมเหล็ก
5. รายละเอียดการเสริมเหล็กที่ไปบนโครงสร้างคอนกรีตเสริมเหล็ก
6. รายละเอียดการเสริมเหล็กที่ไปบนโครงสร้างคอนกรีตเสริมเหล็ก
7. รายละเอียดการเสริมเหล็กที่ไปบนโครงสร้างคอนกรีตเสริมเหล็ก



กรมการพัฒนาชุมชน
กระทรวงมหาดไทย

- หน้าที่และหน้าที่ของกรมพัฒนาชุมชน
- หน้าที่และหน้าที่ของกรมการช่าง
- หน้าที่และหน้าที่ของกรมการช่าง
- หน้าที่และหน้าที่ของกรมการช่าง

โครงการ

ก่อสร้างอาคารที่อยู่อาศัย

สถานที่โครงการ

เจ้าของโครงการ

กรมการพัฒนาชุมชน
กระทรวงมหาดไทย

ผู้สำรวจ

[Signature]
นายสุวิทย์ ใจบุญ
ช่างสำรวจ

ผู้เขียนแบบ

[Signature]
นายสุวิทย์ ใจบุญ
ช่างเขียนแบบ

ผู้ตรวจสอน

ผู้อนุมัติ

วันที่ออก

วันที่

แบบแสดง
แปลนโครงสร้าง
แบบขยายโครงสร้าง

ขนาดหน้า
1:25, 1:100

วันที่
S-03

จำนวนหน้า
07/12

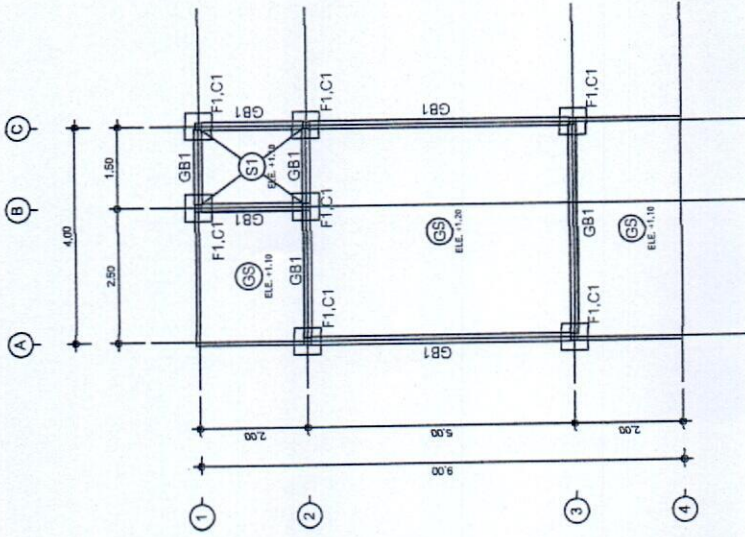

แปลนโครงสร้าง
ขนาดฐาน
1:100

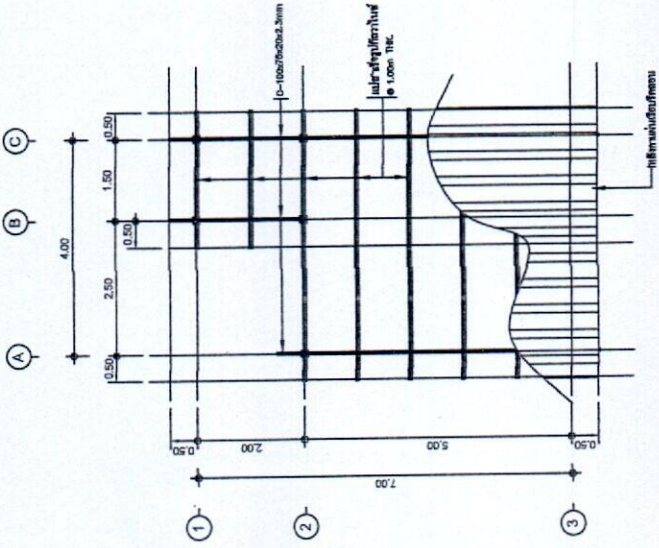

แปลนโครงสร้าง
ขนาดฐาน
1:100

ตั้งเหล็ก : S0.50x50x2.3mm

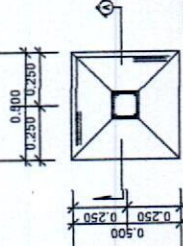

แปลนโครงสร้าง F1
ขนาดฐาน
1:17.5

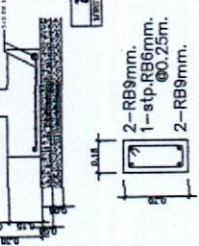

แปลนโครงสร้าง S1
ขนาดฐาน
1:17.5

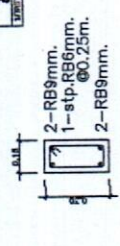

แปลนโครงสร้าง GB1
ขนาดฐาน
1:17.5

location	C1
ROOF BEAM	 ขนาดหน้ากว้าง 5" SECTION : 5"x5" REINF. BAR: 4 RB9 TIE. BAR : RB6@0.20
1st FL.	 ขนาดหน้ากว้าง 5" SECTION : 5"x5" REINF. BAR: 4 RB9 TIE. BAR : RB6@0.20
FOOTING	 ขนาดหน้ากว้าง 5" SECTION : 5"x5" REINF. BAR: 4 RB9 TIE. BAR : RB6@0.20

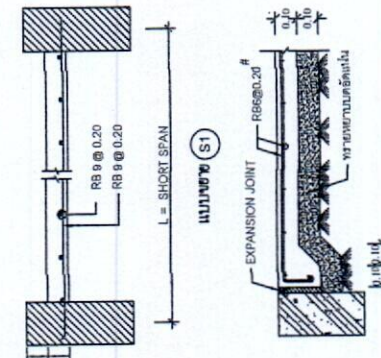

แบบขยาย (S1)

..... กรณีใช้เหล็กชนิด Wiresmesh แทนเหล็กเสริม
ใช้ Wiresmesh 4 มม. @ 200

แบบขยายพื้น GS 1:25

GB1
DETAIL BEAM
SCALE 1:25



กรมการพัฒนากำลัง
กระทรวงมหาดไทย

- รับผิดชอบในหน้าที่ของช่างเทคนิค
- รับผิดชอบในการควบคุมและดูแลช่างเทคนิค
- รับผิดชอบในการควบคุมและดูแลช่างเทคนิค
- รับผิดชอบในการควบคุมและดูแลช่างเทคนิค

โครงการ

ก่อสร้างอาคารที่อยู่อาศัย

สถานที่ตั้งโครงการ

เจ้าของโครงการ

กรมการพัฒนากำลัง
กระทรวงมหาดไทย

ผู้สำรวจ

[Signature]
นายสุวิทย์ วัฒนกุล
ช่างเทคนิค

ผู้เขียนแบบ

[Signature]
นายสุวิทย์ วัฒนกุล
ช่างเทคนิค

ผู้ตรวจสอบ

ผู้อนุมัติ

วันที่ออก

วันที่

แบบแปลน

แปลนไฟฟ้าชั้น 1

ขนาดพื้นที่

1:50

วันที่

EE-02

วันที่

09/12

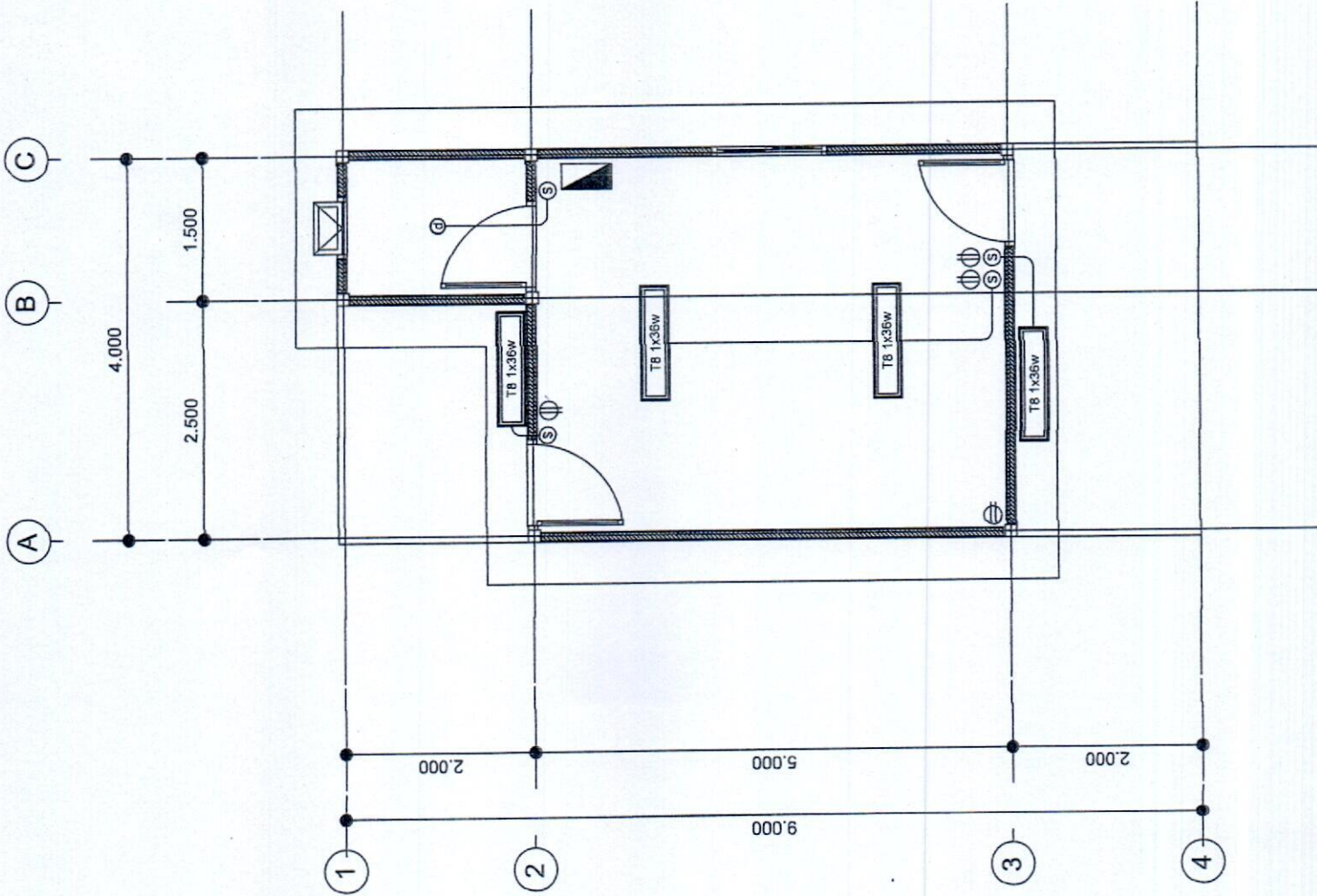

แปลนไฟฟ้าชั้น 1
มาตรฐาน
1 : 50



กรมการพัฒนามหาชน
กระทรวงมหาดไทย

- รับผิดชอบให้ช่างก่อสร้างและวิศวกรให้
- รับผิดชอบจากผู้ดูแลงานช่างและช่างเทคนิค
- รับผิดชอบจากแบบให้วิศวกรและช่างเขียน
- รับผิดชอบให้ช่าง

โครงการ	ก่อสร้างอาคารที่อยู่อาศัย
สถานที่ตั้งโครงการ	
เจ้าของโครงการ	
กรมการพัฒนามหาชน กระทรวงมหาดไทย	
ผู้สำรวจ	 ประยุทธ์ ไชยกุล นายช่างควบคุมงาน
ผู้ออกแบบ	 ประยุทธ์ ไชยกุล นายช่างควบคุมงาน
ผู้ตรวจสอบ	
ผู้อนุมัติ	
แก้ไขโดย	วันที่
แบบแปลน แปลนสุขาภิบาล, ขยายบ่อเกรอะ-ป่อซึม	
มาตราส่วน	1:100
วันที่	08/05/2565
หน้า	จำนวนหน้า
SN-03	12/12

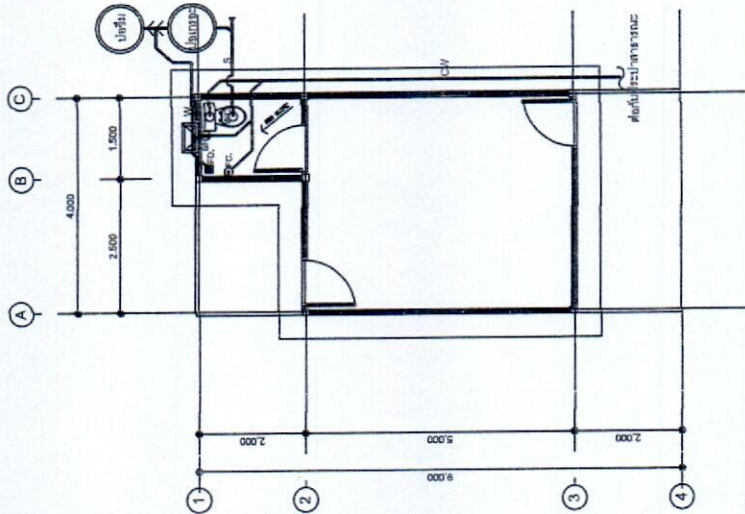

แปลนสุขาภิบาล
มาตราส่วน 1:100

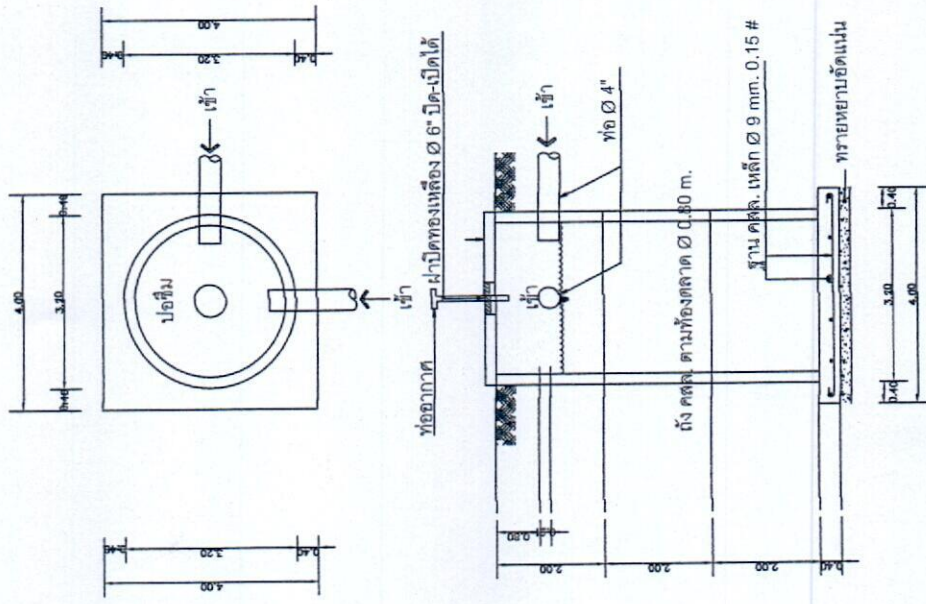

แบบขยายบ่อเกรอะ - ป่อซึม

สรุปผลการประมาณราคาค่าก่อสร้าง

ชื่อโครงการ/งานก่อสร้าง	งานก่อสร้างที่อยู่อาศัย		
หน่วยงานเจ้าของโครงการ	กรมการพัฒนาชุมชน กระทรวงมหาดไทย		
สถานที่ก่อสร้าง	-		
แบบเลขที่	พช. 01/2565		
ประมาณราคาตามแบบ	ปร.4 และ ปร.5	ที่แบบ	จำนวน 5 แผ่น
ประมาณราคาเมื่อวันที่	08 พฤษภาคม 2565		

ลำดับที่	รายการ	รวมค่าก่อสร้าง เป็นเงิน/บาท	หมายเหตุ
	สรุปผลดังนี้ :		
1	งานก่อสร้างที่อยู่อาศัย เป็นเงินประมาณ	187,000.00	
2	งานครุภัณฑ์ เป็นเงินประมาณ	13,000	
	รวมค่าปรับปรุงเป็นเงินทั้งสิ้น	200,000.00	**
	(สองแสนบาทถ้วน)		

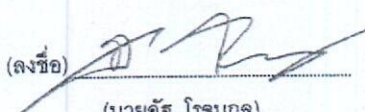
(ลงชื่อ) 
 (นายอัฐ ใจจนกุล)
 นายช่างโยธาปฏิบัติงาน

แบบรายงานผลการดำเนินงานโครงการฯ

สสร.๖

รายงานครั้งที่.....ประจำเดือน.....

๑. ชื่อหน่วยงานที่ขอรับบริจาค สำนักงานพัฒนาชุมชนจังหวัด.....

๒. ชื่อโครงการ บ้านห่วงใยจากใจ GLO ประจำปี ๒๕๖๕

๓. วัตถุประสงค์ของโครงการ

๑) เพื่อจัดสร้างบ้านให้กับประชาชนที่มีบ้านพักอาศัยไม่มั่นคงถาวร

๒) เพื่อแก้ปัญหาความเดือดร้อนของประชาชนในระบบ TPMAP มิติความเป็นอยู่

๔. กลุ่มเป้าหมาย : ประชาชนที่มีบ้านพักอาศัยไม่มั่นคงถาวรจากในระบบ TPMAP มิติความเป็นอยู่

จำนวน หลังคาเรือน

๕. งบประมาณ

๑) ได้รับการสนับสนุนจากสำนักงานสลากกินแบ่งรัฐบาล จำนวน.....บาท

๒) งบประมาณที่ใช้จริง.....บาท

๓) งบประมาณส่วนที่ส่งคืน (ส่วนกลาง).....บาท

๖. ระยะเวลาดำเนินการโครงการ ๓ เดือน

๗. เป้าหมายของโครงการ

๑) ผลผลิต (Output) ของโครงการ

- จำนวนบ้านของประชาชนที่มีบ้านพักอาศัยไม่มั่นคงถาวรสร้างแล้วเสร็จ หลัง

๒) ผลลัพธ์ (Outcome) ของโครงการ

- ประชาชนจำนวนหลังคาเรือน ได้บ้านพักอาศัยที่มั่นคงถาวรจากการสนับสนุนเงิน

จากสำนักงานสลากกินแบ่งรัฐบาล

- สามารถดำเนินการแก้ไขความเดือดร้อนให้กับประชาชนในกลุ่มที่มีบ้านพักอาศัยไม่มั่นคง

ถาวรตาม TPMAP จำนวน.....หลังคาเรือน

- ความพึงพอใจของประชาชนผู้ได้รับการสนับสนุนจากสำนักงานสลากกินแบ่งรัฐบาล

ร้อยละ

๘. ผลการดำเนินงานตามกิจกรรมของโครงการ ประจำเดือน.....

กิจกรรม/โครงการ	ผลผลิตของแต่ละกิจกรรม (จำนวนเป้าหมาย)	ผลการดำเนินงาน (รายละเอียดในช่วงระยะดำเนินการนั้น)
บ้านห่วงใยจากใจ GLO ประจำปี ๒๕๖๕		

๕. ผลการดำเนินงานตามเป้าหมายของโครงการ (รายงานเมื่อสิ้นสุดโครงการ)

- ผลผลิต (Output) ของโครงการ

๑).....

๒).....

- ผลลัพธ์ (Outcome) ของโครงการ

๑).....

๒).....

(.....)

ตำแหน่ง.....

ผู้รับผิดชอบโครงการ