



ที่ อบ ๐๐๑๙/๐๓ ๕๙๖

ศาลากลางจังหวัดอุบลราชธานี  
ถนนแจ้งสนิท อบ ๓๔๐๐๐

๙ สิงหาคม ๒๕๖๕

เรื่อง การดำเนินงานโครงการเสริมสร้างศักยภาพกองทุนชุมชนและการเข้าถึงแหล่งทุน กิจกรรมที่ ๒ ส่งเสริมประชาชนเข้าถึงแหล่งทุน

เรียน นายอำเภอ ทุกอำเภอ

อ้างถึง หนังสือจังหวัดอุบลราชธานี ที่ อบ ๐๐๑๙/ว ๓๑๖๙ ลงวันที่ ๒๓ มิถุนายน ๒๕๖๕

- สิ่งที่ส่งมาด้วย ๑. วิธีบันทึกข้อมูลโครงการแก้ไขปัญหาความยากจน (กข.คจ.)ฯ จำนวน ๑ ชุด
- ๒. USER โปรแกรมประเมินศักยภาพกองทุนชุมชน จำนวน ๑ ฉบับ

ตามหนังสือที่อ้างถึง จังหวัดอุบลราชธานี โดยสำนักงานพัฒนาชุมชนจังหวัดอุบลราชธานี ได้อนุมัติกิจกรรม/โครงการ ให้อำเภอดำเนินการ ขับเคลื่อนการดำเนินงานโครงการเสริมสร้างศักยภาพกองทุนชุมชนและการเข้าถึงแหล่งทุน กิจกรรมหลักที่ ๑ Mobile Clinic สร้างสุขกองทุนชุมชนตามหลักธรรมาภิบาล เพื่อขับเคลื่อนตามแผนปฏิบัติการของกรมการพัฒนาชุมชน ให้บรรลุเป้าหมายที่กำหนด พร้อมทั้งให้บันทึกข้อมูลประชาชนเข้าถึงแหล่งทุน พร้อมทั้งประเมินศักยภาพกองทุนชุมชนในระบบโปรแกรม [www.cddhealthyfund.com](http://www.cddhealthyfund.com) ภายในวันที่ ๑๕ สิงหาคม ๒๕๖๕ นั้น

เพื่อให้การขับเคลื่อนการดำเนินโครงการฯ ดังกล่าว เป็นไปด้วยความเรียบร้อย และบรรลุวัตถุประสงค์ของทางราชการ จังหวัดอุบลราชธานี จึงขอให้ท่านมอบหมายสำนักงานพัฒนาชุมชนอำเภอเร่งรัด กำกับ ติดตาม การใช้จ่ายงบประมาณ รวมถึงการบันทึกข้อมูลฯ ดังกล่าว ให้แล้วเสร็จ ภายในวันที่ ๑๕ สิงหาคม ๒๕๖๕ เนื่องจากสำนักงานพัฒนาชุมชนจังหวัดอุบลราชธานี ได้ดำเนินการตรวจสอบผลการบันทึก พบว่า ยังมีบางอำเภอ ไม่มีการบันทึกข้อมูลในระบบโปรแกรม [www.cddhealthyfund.com](http://www.cddhealthyfund.com)

จึงเรียนมาเพื่อพิจารณาดำเนินการ

ขอแสดงความนับถือ

(นายพิสิตาร์ ประดา)

พัฒนาการจังหวัด ปฏิบัติราชการแทน  
ผู้ว่าราชการจังหวัดอุบลราชธานี

สำนักงานพัฒนาชุมชนจังหวัด

กลุ่มงานสารสนเทศการพัฒนาชุมชน

โทรศัพท์/โทรสาร.๐๔๕-๓๔๔๖๒๘

เศรษฐกิจฐานรากมั่นคงและชุมชนพึ่งตนเองได้  
ภายในปี ๒๕๖๕



Change for Good

## เงื่อนไข การบันทึกฐานข้อมูลโครงการแก้ไขปัญหาความยากจน (กข.คจ.) ในระบบ CDD Healthyfund



1. กรณีหมู่บ้านโครงการ กข.คจ. ที่เคยเป็นตัวชี้วัดปี 2563 และปี 2564 ให้ Update ฐานข้อมูลทุกหมู่บ้าน (ไม่ต้องประเมินศักยภาพ เพราะระบบมีข้อมูลแล้ว)
2. กรณีหมู่บ้านโครงการ กข.คจ. ที่เป็นตัวชี้วัดปี 2565 ทั้งมีงบประมาณ/ไม่มีงบประมาณ ให้ดำเนินการ Update ฐานข้อมูล และต้องดำเนินการประเมินศักยภาพด้วย เงื่อนไขการประเมินศักยภาพ ต้องยกระดับจาก จาก 1 เป็น 2 หรือ 3 หรือจาก 2 เป็น 3 กรณีคัดเลือกระดับ 3 มาดำเนินการต้องรักษามาตรฐานให้อยู่ในระดับ 3 ต่อไป
3. กรณีหมู่บ้านโครงการ กข.คจ. ที่ไม่ใช่กองทุนชุมชนเป้าหมายตามตัวชี้วัดปี 2563 - 2565 ให้ Update ฐานข้อมูล และต้องดำเนินการประเมินศักยภาพด้วย ผลการยกระดับ ขึ้นอยู่กับการประเมินตามแบบประเมินศักยภาพโครงการ กข.คจ. ตามหลักธรรมาภิบาล (18 ตัวชี้วัด)

บันทึกผลการประเมินศักยภาพกองทุนชุมชนฯ ในระบบ [www.cddhealthyfund.com](http://www.cddhealthyfund.com) ภายในวันที่ 31 กรกฎาคม 2565





## การบันทึกข้อมูลโครงการแก้ไขปัญหาความยากจน (กข.คจ.) ในระบบ CDDHealthyfund ปี 2565



กระทรวงสาธารณสุขและศูนย์ส่งเสริมสุขภาพดี ชาติปี 2565  
กรมการพัฒนาศูนย์ฯ กระทรวงมหาดไทย



ปี กรมการพัฒนาศูนย์ฯ  
สร้างเสริมสุขภาพ สร้างคน สร้างชาติ

### หัวข้อ

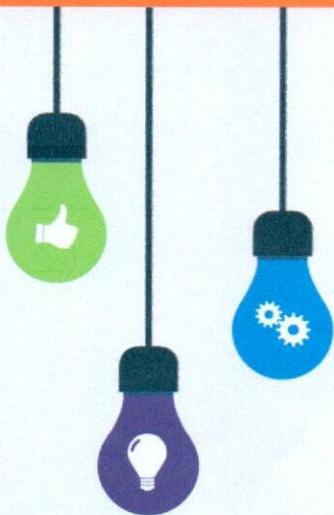

- 1 ช่องทางการเข้าใช้งานระบบ
- 2 หน้าหลักของ แบบประเมินศักยภาพ กรมการพัฒนาชุมชน
- 3 เมนูเข้าทำแบบประเมิน
- 4 เมนูเข้าดูตารางเก็บข้อมูลแบบประเมินศักยภาพ
- 5 การดูผลการประเมิน โครงการ กข.คจ. ตามหลักธรรมาภิบาล
- 6 วิธีการดูรายงานในภาพรวม
- 7 เอกสารที่เกี่ยวข้อง

กระทรวงสาธารณสุขและศูนย์ส่งเสริมสุขภาพดี ชาติปี 2565  
กรมการพัฒนาศูนย์ฯ กระทรวงมหาดไทย



ปี กรมการพัฒนาศูนย์ฯ  
สร้างเสริมสุขภาพ สร้างคน สร้างชาติ

# 1. ช่องทางการเข้าใช้งานระบบ

เข้าใช้งานผ่านทาง [www.cddhealthyfund.com](http://www.cddhealthyfund.com)

## แบบประเมินศักยภาพ

กรมการพัฒนาชุมชน  
(Community Development Department)



# 2. หน้าหลักของแบบประเมินศักยภาพ กรมการพัฒนาชุมชน

เลือกเมนูที่ 1 แบบประเมินศักยภาพ

## แบบประเมินศักยภาพ

กรมการพัฒนาชุมชน  
(Community Development Department)

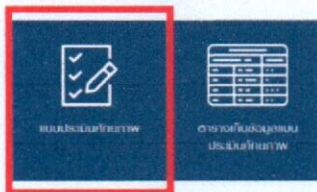

### 3. เมนูเข้าทำแบบประเมิน

3.1 เลือกประเภทแบบประเมินศักยภาพ (โครงการแก้ไขปัญหาความยากจน (กข.คจ.)/กลุ่มออมทรัพย์เพื่อการผลิต)

**แบบประเมินศักยภาพ**  
กรมการพัฒนาชุมชน  
(Community Development Department)



|                                                                                           |                                                                                   |
|-------------------------------------------------------------------------------------------|-----------------------------------------------------------------------------------|
| <b>แบบประเมินศักยภาพ</b><br>โครงการแก้ไขปัญหาค่าความยากจน<br>(กข.คจ.) ตามพื้นที่รณภูมิภาค | <b>แบบประเมินศักยภาพ</b><br>กลุ่มออมทรัพย์เพื่อการผลิต<br>ตามพื้นที่รณภูมิภาค     |
|          |  |



### 3. เมนูเข้าทำแบบประเมิน

3.2 เลือกประเภทแบบประเมินศักยภาพโครงการแก้ไขปัญหาความยากจน (กข.คจ.)

**แบบประเมินศักยภาพ**  
กรมการพัฒนาชุมชน  
(Community Development Department)



|                                                                                           |                                                                                     |
|-------------------------------------------------------------------------------------------|-------------------------------------------------------------------------------------|
| <b>แบบประเมินศักยภาพ</b><br>โครงการแก้ไขปัญหาค่าความยากจน<br>(กข.คจ.) ตามพื้นที่รณภูมิภาค | <b>แบบประเมินศักยภาพ</b><br>กลุ่มออมทรัพย์เพื่อการผลิต<br>ตามพื้นที่รณภูมิภาค       |
|        |  |



### 3.3 เลือก จังหวัด >> อำเภอ >> หมู่บ้านโครงการแก้ไขปัญหาความยากจน (กข.คจ.) ที่ต้องการประเมิน >> กด ถัดไป



#### แบบประเมินศักยภาพ

โครงการแก้ไขปัญหาคความยากจน(กข.คจ.)ตามหลักธรรมาภิบาล

|                                                                          |                                         |
|--------------------------------------------------------------------------|-----------------------------------------|
| จังหวัด                                                                  | อำเภอ                                   |
| <input type="text" value="เลือกจังหวัด"/>                                | <input type="text" value="เลือกอำเภอ"/> |
| ชื่อกลุ่มโครงการแก้ไขปัญหาคความยากจน(กข.คจ.)ตามหลักธรรมาภิบาล(บ้าน/ตำบล) |                                         |
| <input type="text" value="เลือกชื่อกลุ่ม"/>                              |                                         |
| <input type="button" value="ถัดไป"/>                                     |                                         |



### 3.4 กรอกข้อมูลโครงการแก้ไขปัญหาความยากจน (กข.คจ.) ให้ครบถ้วน



#### แบบประเมินศักยภาพ

โครงการแก้ไขปัญหาคความยากจน(กข.คจ.)ตามหลักธรรมาภิบาล

ส่วนที่ 1 ข้อมูลทั่วไป

ชื่อกลุ่มโครงการแก้ไขปัญหาคความยากจน(บ้าน/ตำบล)

บางกร่าง

หมู่ที่

3

|                                      |                                           |                                        |
|--------------------------------------|-------------------------------------------|----------------------------------------|
| จังหวัด                              | อำเภอ                                     | ตำบล                                   |
| <input type="text" value="นนทบุรี"/> | <input type="text" value="เมืองนนทบุรี"/> | <input type="text" value="เลือกตำบล"/> |

รหัสหมู่บ้าน

เลือกรหัสหมู่บ้าน

ระดับก่อนการพัฒนา

1

ประธานคณะกรรมการ หมู่บ้าน

|       |      |         |
|-------|------|---------|
| เลือก | ชื่อ | นามสกุล |
|-------|------|---------|



กรณี เป็นกลุ่มเป้าหมายที่เคยดำเนินการใน ปี 2563 และปี 2564 (ทั้งที่มีงบประมาณ/ไม่มีงบประมาณ)  
ดำเนินการ กรอกข้อมูลให้ครบถ้วน และกด “แก้ไข” เพื่อเป็นการบันทึกข้อมูลเป็นอันเสร็จสิ้น

\*\* การเป็นกลุ่มเป้าหมายตามตัวชี้วัดการประเมินผลการปฏิบัติราชการ ปีงบประมาณ พ.ศ. 2564

- เป็นกลุ่มเป้าหมายตามตัวชี้วัด มีงบประมาณ ปี 2564
- เป็นกลุ่มเป้าหมายตามตัวชี้วัด ไม่มีงบประมาณ ปี 2564
- ไม่เป็นกลุ่มเป้าหมายตามตัวชี้วัด ปี 2564

แก้ไข



## แบบประเมินศักยภาพ

กลุ่มออมทรัพย์เพื่อการผลิต ตามหลักธรรมาภิบาล

  
เสร็จสิ้น

กลับสู่หน้าหลัก



กรณี เป็นกลุ่มเป้าหมายตามตัวชี้วัดที่จะดำเนินการในปี 2565 (ทั้งมีงบประมาณ/ไม่มีงบประมาณ/ไม่เป็นกลุ่มเป้าหมาย) หลังจากดำเนินการ กรอกข้อมูลครบถ้วนแล้ว ให้กด “แก้ไขและทำแบบประเมิน” เพื่อทำการประเมินศักยภาพด้วย

\*\* การเป็นกลุ่มเป้าหมายตามตัวชี้วัดการประเมินผลการปฏิบัติราชการ ปีงบประมาณ พ.ศ. 2565

- เป็นกลุ่มเป้าหมายตามตัวชี้วัด ปีงบประมาณ ปี 2565
- เป็นกลุ่มเป้าหมายตามตัวชี้วัด ไม่มีงบประมาณ ปี 2565
- ไม่เป็นกลุ่มเป้าหมายตามตัวชี้วัด ปี 2565

แก้ไข และ ทำแบบประเมิน



## การประเมินศักยภาพโครงการแก้ไขปัญหาความยากจน (กข.คจ.) ตามหลักธรรมาภิบาล 18 ตัวชี้วัด



### แบบประเมินศักยภาพ

โครงการแก้ไขปัญหาคความยากจน(กข.คจ.)ตามหลักธรรมาภิบาล

| เกณฑ์การประเมินศักยภาพ และคำอธิบายแบบประเมินศักยภาพ |                                                                               |                | ผลการประเมิน |         |
|-----------------------------------------------------|-------------------------------------------------------------------------------|----------------|--------------|---------|
| ลำดับ                                               | ประเมินตัวชี้วัด                                                              |                | ผ่าน         | ไม่ผ่าน |
|                                                     |                                                                               |                |              |         |
|                                                     | ประสิทธิภาพ (Efficiency)                                                      |                |              |         |
|                                                     | 1)จุดเริ่มต้น กข.คจ. มีต้นแบบโครงการในจังหวัดขอนแก่น (กข.คจ.) งบฯ ๕๐๐,๐๐๐ บาท |                |              |         |
|                                                     | • ๑ จำนวนมี.ศ.โครงการ กข.คจ. ทั้งหมด ๓๓                                       |                |              |         |
|                                                     | จำนวน 1 บาท                                                                   |                |              |         |
|                                                     | • ๒ จำนวนมี.ศ.ตัวชี้วัดเป้าหมายต่อปีงบประมาณ (๒)                              |                |              |         |
|                                                     | จำนวน                                                                         | ไล่เฉพาะตัวเลข |              | ✓/✗     |
|                                                     | • ๓ จำนวนมี.ศ.ตัวชี้วัดการ (๒)                                                |                |              |         |
|                                                     | จำนวน                                                                         | ไล่เฉพาะตัวเลข |              | ✓/✗     |



หลังจากทำการประเมินศักยภาพฯ เสร็จเรียบร้อยแล้ว ให้กด ส่งแบบสอบถาม เป็นอันเสร็จ

|                                                                                        |                                                                                                                                                     |  | พ.ม. | ท.พ.ม.                              |
|----------------------------------------------------------------------------------------|-----------------------------------------------------------------------------------------------------------------------------------------------------|--|------|-------------------------------------|
| คุณธรรม/จริยธรรม (Morality Ethics)                                                     |                                                                                                                                                     |  |      |                                     |
| การดำเนินงานโครงการ คย.ทอ. ๑๐๐หมู่บ้าน ไม้มีการ พ้องร้องดำเนินชีวิตภายในภาพหรือทางอาณา |                                                                                                                                                     |  |      |                                     |
| 18                                                                                     | <input checked="" type="radio"/> ดี<br>จำนวน <input type="text" value="15"/> ไส้เฉพาะตัวเลข <input type="text" value="15"/> ราย (ครัวเรือนเป้าหมาย) |  |      |                                     |
|                                                                                        | จำนวน <input type="text" value="15"/> ไส้เฉพาะตัวเลข <input type="text" value="15"/> บาท                                                            |  |      |                                     |
|                                                                                        | ภาพพอ <input type="text" value="15"/> ไส้เฉพาะตัวเลข <input type="text" value="15"/> ราย (ครัวเรือนเป้าหมาย)                                        |  |      | <input checked="" type="checkbox"/> |
|                                                                                        | จำนวน <input type="text" value="15"/> ไส้เฉพาะตัวเลข <input type="text" value="15"/> บาท                                                            |  |      |                                     |
|                                                                                        | ภาพอาณา <input type="text" value="15"/> ไส้เฉพาะตัวเลข <input type="text" value="15"/> ราย (ครัวเรือนเป้าหมาย)                                      |  |      |                                     |
|                                                                                        | จำนวน <input type="text" value="15"/> ไส้เฉพาะตัวเลข <input type="text" value="15"/> บาท                                                            |  |      |                                     |
| <input type="radio"/> ไม่ดี                                                            |                                                                                                                                                     |  |      |                                     |
| ส่งแบบสอบถาม                                                                           |                                                                                                                                                     |  |      |                                     |
| กลับไปแก้ไข                                                                            |                                                                                                                                                     |  |      |                                     |



## 4. เมนู เข้าดูตารางเก็บข้อมูลแบบประเมินศักยภาพ

### 4.1 เลือกเมนูที่ 2 ตารางเก็บข้อมูลแบบประเมินศักยภาพ

### แบบประเมินศักยภาพ

กรมการพัฒนาชุมชน  
(Community Development Department)





แบบประเมินศักยภาพ



ตารางเก็บข้อมูลแบบประเมินศักยภาพ



## 4. เมนู เข้าดูตารางเก็บข้อมูลแบบประเมินศักยภาพ

### 4.2 กรอก User และ Password เพื่อเข้าใช้งาน

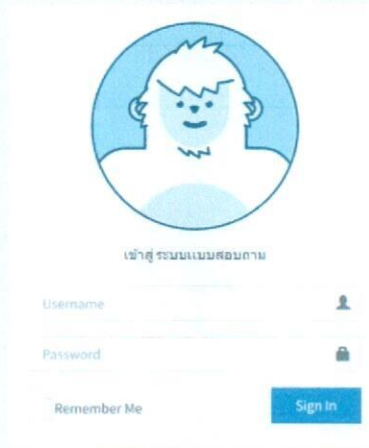

เข้าสู่ระบบแบบสอบถาม

Username

Password

Remember Me

## 4. เมนู เข้าดูตารางเก็บข้อมูลแบบประเมินศักยภาพ

- 4.3 เมนูผลการประเมิน สามารถเลือกเข้าดูประเภทผลการประเมินได้โดยเลือกเมนูย่อย
- ผลการประเมิน โครงการแก้ไขปัญหาความยากจน (กข.คจ.) ตามหลักธรรมาภิบาล
  - ผลการประเมิน กลุ่มออมทรัพย์เพื่อการผลิต ตามหลักธรรมาภิบาล

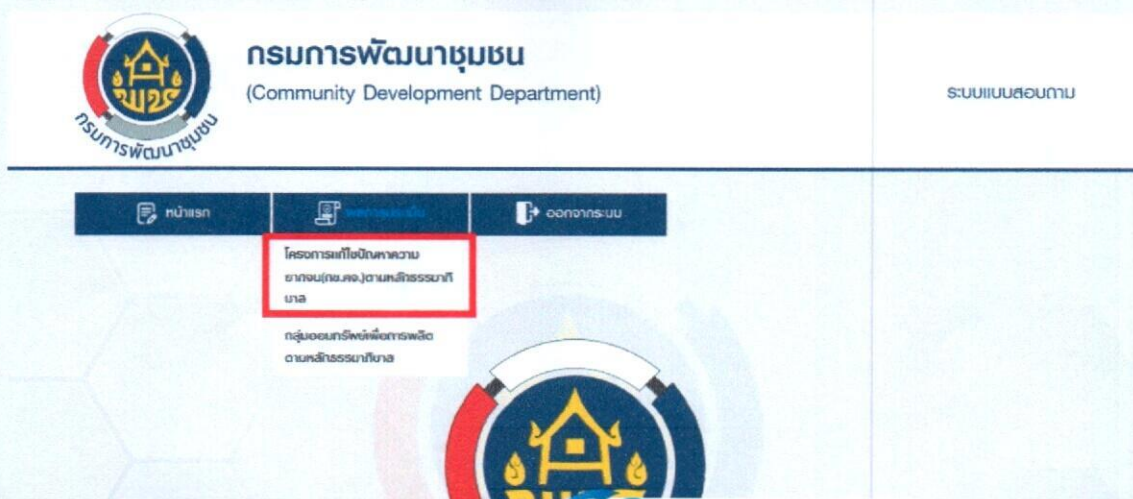

 **กรมการพัฒนาชุมชน**  
(Community Development Department) ระบบแบบสอบถาม

หน้าแรก | **ผลการประเมิน** | ออกจากระบบ

โครงการแก้ไขปัญหายากจน  
ยากจน(กข.คจ.)ตามหลักธรรมาภิบาล

กลุ่มออมทรัพย์เพื่อการผลิต  
ตามหลักธรรมาภิบาล

## 5. การดูผลการประเมิน โครงการแก้ไขปัญหาความยากจน (กข.คจ.) ตามหลักธรรมาภิบาล

5.1 เลือก อำเภอ >> ตำบล >> เลือกกลุ่มเป้าหมายตามตัวชี้วัด (มีงบประมาณ/ไม่มีงบประมาณ/ไม่เป็นกลุ่มเป้าหมายตามตัวชี้วัด)  
เลือกปี (ปี 2563/2564/2565)

5.2 กด ค้นหา

กรมการพัฒนาชุมชน  
(Community Development Department)

ระบบสารสนเทศ

ค้นหา

ผลการประเมิน โครงการแก้ไขปัญหาคความยากจน(กข.คจ.)ตามหลักธรรมาภิบาล ณ วันที่ 24/05/2022

เลือกการแสดงผล

กรณี - เลือกอำเภอ - เลือกตำบล

เลือก กลุ่มเป้าหมายตามตัวชี้วัด - เลือกปี -

ค้นหา



## 5. การดูผลการประเมิน โครงการแก้ไขปัญหาความยากจน (กข.คจ.) ตามหลักธรรมาภิบาล

5.3 จะแสดงตารางผลการค้นหา ตามภาพด้านล่าง

| ลบที่เลือก               | ตัวเลือก                                                                                                   | วันที่แก้ไข | สำนัง | ชื่อหมู่บ้าน | หมู่ที่ | ตำบล       | อำเภอ       | จังหวัด | ประเภทคณะกรรมการ กข.คจ. |      |          | ระดับก่อนการพัฒนา |        |        | ผลการประเมิน |        |   |
|--------------------------|------------------------------------------------------------------------------------------------------------|-------------|-------|--------------|---------|------------|-------------|---------|-------------------------|------|----------|-------------------|--------|--------|--------------|--------|---|
|                          |                                                                                                            |             |       |              |         |            |             |         | เื้อ                    | สกุล | เบอร์โทร | ร.ดับ1            | ร.ดับ2 | ร.ดับ3 | ร.ดับ1       | ร.ดับ2 |   |
| <input type="checkbox"/> | <input checked="" type="checkbox"/> ครัวเรือน <input checked="" type="checkbox"/> ครัวเรือนผู้มีรายได้น้อย |             | 1     | บางขันน้อย   | 4       | บางขันน้อย | เมืองคนบุรี | นนทบุรี |                         |      |          |                   |        | ✓      |              | ✓      |   |
| <input type="checkbox"/> | <input checked="" type="checkbox"/> ครัวเรือน <input checked="" type="checkbox"/> ครัวเรือนผู้มีรายได้น้อย |             | 2     | คลองอ้อมขาว  | 2       | บางขันน้อย | บางกวด      | นนทบุรี |                         |      |          |                   |        | ✓      |              | ✓      |   |
| <input type="checkbox"/> | <input checked="" type="checkbox"/> ครัวเรือน <input checked="" type="checkbox"/> ครัวเรือนผู้มีรายได้น้อย |             | 3     | ท่าเสา       | 7       | ลำโพ       | บางบัวทอง   | นนทบุรี |                         |      |          |                   |        | ✓      |              | ✓      |   |
| <input type="checkbox"/> | <input checked="" type="checkbox"/> ครัวเรือน <input checked="" type="checkbox"/> ครัวเรือนผู้มีรายได้น้อย |             | 4     | คลองตาหน     | 7       | ทวีวัฒนา   | ไทรน้อย     | นนทบุรี |                         |      |          |                   |        | ✓      |              | ✓      |   |
| รวม                      |                                                                                                            |             |       |              |         |            |             |         | 0                       | 4    | 0        | 0                 | 4      | 0      | 0            | 0      | 0 |

ดูรายการที่เลือก



## 5. การดูผลการประเมิน โครงการแก้ไขปัญหาคาความยากจน (กข.คจ.) ตามหลักธรรมาภิบาล

### 5.4 ตรวจสอบผลการยกระดับกองทุนชุมชน

กรณีเป็นกลุ่มเป้าหมายตามตัวชี้วัด ปี 2565 (ทั้งมีงบประมาณ และไม่มีงบประมาณ)

ผลการพัฒนาต้องยกระดับจาก **ระดับ 1 เป็น ระดับ 2 หรือ ระดับ 3** หรือ **จากระดับ 2 เป็น ระดับ 3 เท่านั้น**

| เลือกภาค          | -      | เลือกจังหวัด                     | -      | เลือกอำเภอ | -      |                              |                                 |                                   |                         |
|-------------------|--------|----------------------------------|--------|------------|--------|------------------------------|---------------------------------|-----------------------------------|-------------------------|
| เลือกตำบล         | -      | เลือก กลุ่มเป้าหมายตามตัวชี้วัดฯ | -      | 0 2564     | -      |                              |                                 |                                   |                         |
| ค้นหา             |        |                                  |        |            |        |                              |                                 |                                   |                         |
| ระดับก่อนการพัฒนา |        | ผลการประเมิน                     |        |            |        | กลุ่มเป้าหมายตามตัวชี้วัดฯ   |                                 |                                   | จำนวนเงินงบประมาณ (บาท) |
| ระดับ1            | ระดับ2 | ระดับ3                           | ระดับ1 | ระดับ2     | ระดับ3 | มีงบอุดหนุนปีงบประมาณ 0 2565 | ไม่มีงบอุดหนุนปีงบประมาณ 0 2565 | ไม่มีงบอุดหนุนตามตัวชี้วัด 0 2565 |                         |
|                   | ✓      |                                  |        | ✓          |        | 1                            |                                 |                                   | 297,339                 |
| ✓                 |        |                                  | ✓      |            |        |                              | 1                               |                                   | 284,432                 |



## 5. การดูผลการประเมิน โครงการแก้ไขปัญหาคาความยากจน (กข.คจ.) ตามหลักธรรมาภิบาล

### 5.5 กรณีต้องการแก้ไข/ดูรายละเอียดข้อมูลที่ทำการบันทึกไป สามารถกดเข้าไปดูได้

| ลบที่เลือก               | ตัวเลือก                                                                                   | วันที่แก้ไข | ลำดับ | ชื่อหมู่บ้าน | หมู่ที่ | ตำบล      | อำเภอ      | จังหวัด  | ประธานคณะกรรมการ กข.คจ. |      |          | ระดับก่อนการพัฒนา |        |        | ผลการประเมิน |
|--------------------------|--------------------------------------------------------------------------------------------|-------------|-------|--------------|---------|-----------|------------|----------|-------------------------|------|----------|-------------------|--------|--------|--------------|
|                          |                                                                                            |             |       |              |         |           |            |          | ชื่อ                    | สกุล | เบอร์โทร | ระดับ1            | ระดับ2 | ระดับ3 |              |
| <input type="checkbox"/> | <input checked="" type="checkbox"/> แก้ไข <input checked="" type="checkbox"/> ดูรายละเอียด |             | 1     | บารังน้อย    | 4       | บารังน้อย | เมืองบารัง | น่านบุรี |                         |      |          |                   | ✓      |        | ✓            |
| <input type="checkbox"/> | <input checked="" type="checkbox"/> แก้ไข <input checked="" type="checkbox"/> ดูรายละเอียด |             | 2     | คลองอ้อมขาว  | 2       | บารังน้อย | บารังน้อย  | น่านบุรี |                         |      |          |                   | ✓      |        | ✓            |
| <input type="checkbox"/> | <input checked="" type="checkbox"/> แก้ไข <input checked="" type="checkbox"/> ดูรายละเอียด |             | 3     | ท่ามะ        | 7       | ท่ามะ     | บารังน้อย  | น่านบุรี |                         |      |          |                   | ✓      |        | ✓            |
| <input type="checkbox"/> | <input checked="" type="checkbox"/> แก้ไข <input checked="" type="checkbox"/> ดูรายละเอียด |             | 4     | คลองตาหน     | 7       | บารังน้อย | บารังน้อย  | น่านบุรี |                         |      |          |                   | ✓      |        | ✓            |
| รวม                      |                                                                                            |             |       |              |         |           |            |          | 0                       | +    | 0        | +                 | 0      | +      | 0            |

ดูรายการที่เลือก



## 6. วิธีการดูรายงานในภาพรวม

### 6.1 สามารถกด Export สรุปรายงานผลภาพรวมในรูปแบบไฟล์ PDF และ Export ตารางแสดงผลได้ในรูปแบบไฟล์ Excel



**กรมการพัฒนาชุมชน**  
(Community Development Department)

ระบบสารสนเทศ

---

หน้าแรก | **ผลการประเมิน** | ผู้ชม USER พิสูจน์ | ออกรายงาน

ผลการประเมิน โครงการแก้ไขปัญหาค่าความยากจน(จน.คง.)ตามหลักธรรมาภิบาล ปี 2564 ณ วันที่ 25/05/2022

ผลการค้นหา สรุปผลการ  
จำนวนข้อมูลทั้งหมด : 3  
แก้ไขข้อมูลแล้ว : 0  
รหัสที่ยังไม่ได้แก้ไขข้อมูล : 3

[Export รายงาน PDF](#) [Export ตาราง Excel](#)

เลือกการแสดงผล

|           |   |                                  |   |            |   |
|-----------|---|----------------------------------|---|------------|---|
| เลือกภาค  | - | เลือกจังหวัด                     | - | เลือกอำเภอ | - |
| เลือกตำบล | - | เลือก กลุ่มเป้าหมายตามตัวชี้วัดฯ | - | ปี 2564    | - |

ค้นหา

แหล่งปฏิบัติงานระดับคณะชุมชนเชิงพื้นที่ทั้งหมดได้ ภายปี 2565  
กรมการพัฒนาชุมชน กระทรวงมหาดไทย

**กรมการพัฒนาชุมชน**  
สร้างสรรค์ชุมชน สร้างคน สร้างชาติ

< 21 >

## 6. วิธีการดูรายงานในภาพรวม

### 6.2 กรณีกดปุ่มสี่เหลี่ยม Export รายงาน PDF



**กรมการพัฒนาชุมชน**  
(Community Development Department)

ระบบสารสนเทศ

---

หน้าแรก | **ผลการประเมิน** | ผู้ชม USER พิสูจน์ | ออกรายงาน

ผลการประเมิน โครงการแก้ไขปัญหาค่าความยากจน(จน.คง.)ตามหลักธรรมาภิบาล ปี 2564 ณ วันที่ 25/05/2022

ผลการค้นหา สรุปผลการ  
จำนวนข้อมูลทั้งหมด : 3  
แก้ไขข้อมูลแล้ว : 0  
รหัสที่ยังไม่ได้แก้ไขข้อมูล : 3

[Export รายงาน PDF](#) [Export ตาราง Excel](#)

เลือกการแสดงผล

|           |   |                                  |   |            |   |
|-----------|---|----------------------------------|---|------------|---|
| เลือกภาค  | - | เลือกจังหวัด                     | - | เลือกอำเภอ | - |
| เลือกตำบล | - | เลือก กลุ่มเป้าหมายตามตัวชี้วัดฯ | - | ปี 2564    | - |

ค้นหา

แหล่งปฏิบัติงานระดับคณะชุมชนเชิงพื้นที่ทั้งหมดได้ ภายปี 2565  
กรมการพัฒนาชุมชน กระทรวงมหาดไทย

**กรมการพัฒนาชุมชน**  
สร้างสรรค์ชุมชน สร้างคน สร้างชาติ

< 22 >

## 6. วิธีการดูรายงานในภาพรวม

### 6.3 กรณีกดปุ่มสี่เหลี่ยม Export รายงาน PDF - ระบบจะแสดงหน้า รายงาน สามารถกด Download ได้

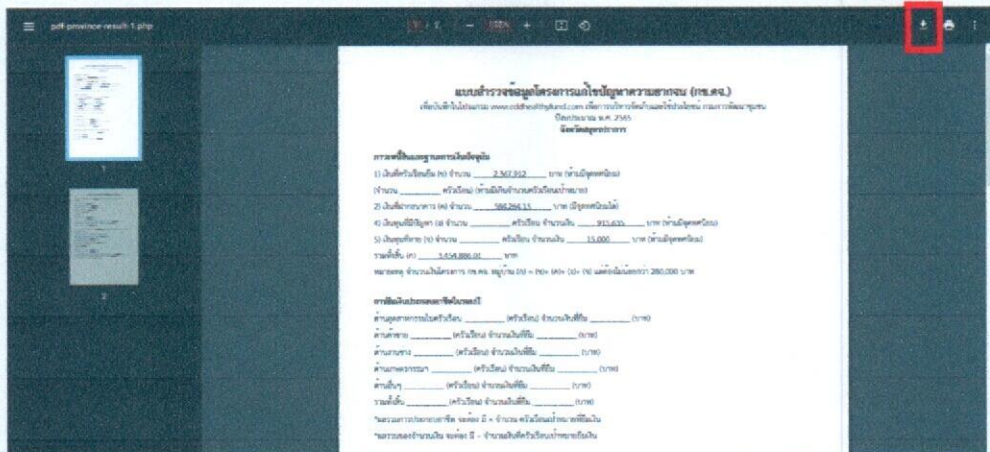

## 6. วิธีการดูรายงานในภาพรวม

### 6.4 กรณีกดปุ่มสี่เหลี่ยม Export ตาราง Excel



กรมการพัฒนาชุมชน  
(Community Development Department)

ร:บบแบบสอบถาม



หน้าแรก



พามประเมิน



จัดรม USER ผู้ดูแล



ออกจากระบบ

พามประเมิน โครงการแก้ไขภาวะความยากจน(กข.คจ.)ตามหลักธรรมาภิบาล ปี 2564

ณ วันที่ 25/05/2022

ผลการค้นหา สรุปรายการ

จำนวนข้อมูลทั้งหมด : 3

แก้ไขข้อมูลแล้ว : 0

เหลือที่ส่งไม่ได้แก้ไขข้อมูล : 3

Export รายงาน PDF

Export ตาราง Excel

เลือกการแสดงผล

|           |   |                                  |   |            |   |
|-----------|---|----------------------------------|---|------------|---|
| เลือกภาค  | - | เลือกจังหวัด                     | - | เลือกอำเภอ | - |
| เลือกตำบล | - | เลือก หมู่บ้านตามตำบลอันเนื่องมา | - | ปี 2564    | - |

ค้นหา





## 7. เอกสารที่เกี่ยวข้อง



- ❑ คู่มือการบันทึกข้อมูลโครงการแก้ไขปัญหาความยากจน (กข.คจ.)  
ในโปรแกรม CDDHealthyfund ปี 2565



- ❑ แบบจัดเก็บข้อมูลโครงการแก้ไขปัญหาความยากจน (กข.คจ.) ปี 2565  
เพื่อบันทึกในโปรแกรม CDDHealthyfund



- ❑ งบหน้ากลุ่มเป้าหมายที่ต้องดำเนินการในปี 2565  
และฐานข้อมูลโครงการแก้ไขปัญหาความยากจน (กข.คจ.) ปี 2563 - 2565



จัดทำโดย

กลุ่มงานเสริมสร้างธรรมาภิบาลทุนชุมชน สำนักพัฒนาทุนและองค์การการเงินชุมชน



โปรแกรมประเมินศักยภาพกองทุนชุมชน USER ผู้ดูแล อำเภอ/จังหวัดอุบลราชธานี

| ที่ | ชื่อผู้ใช้ | รหัสผ่าน (ค่าเริ่มต้น) | ส่วนที่รับผิดชอบ                         |
|-----|------------|------------------------|------------------------------------------|
| 1   | cddb03401  | cddb03401              | อำเภอเมืองอุบลราชธานี จังหวัดอุบลราชธานี |
| 2   | cddb03402  | cddb03402              | อำเภอศรีเมืองใหม่ จังหวัดอุบลราชธานี     |
| 3   | cddb03403  | cddb03403              | อำเภอโขงเจียม จังหวัดอุบลราชธานี         |
| 4   | cddb03404  | cddb03404              | อำเภอเขื่องใน จังหวัดอุบลราชธานี         |
| 5   | cddb03405  | cddb03405              | อำเภอเขมราฐ จังหวัดอุบลราชธานี           |
| 6   | cddb03407  | cddb03407              | อำเภอเดชอุดม จังหวัดอุบลราชธานี          |
| 7   | cddb03408  | cddb03408              | อำเภอนาจะหลวย จังหวัดอุบลราชธานี         |
| 8   | cddb03409  | cddb03409              | อำเภอน้ำยืน จังหวัดอุบลราชธานี           |
| 9   | cddb03410  | cddb03410              | อำเภอบุญศรี จังหวัดอุบลราชธานี           |
| 10  | cddb03411  | cddb03411              | อำเภอตระการพืชผล จังหวัดอุบลราชธานี      |
| 11  | cddb03412  | cddb03412              | อำเภอกุดข้าวปุ้น จังหวัดอุบลราชธานี      |
| 12  | cddb03414  | cddb03414              | อำเภอม่วงสามสิบ จังหวัดอุบลราชธานี       |
| 13  | cddb03415  | cddb03415              | อำเภอวารินชำราบ จังหวัดอุบลราชธานี       |
| 14  | cddb03419  | cddb03419              | อำเภอพิบูลมังสาหาร จังหวัดอุบลราชธานี    |
| 15  | cddb03420  | cddb03420              | อำเภอตาลสุม จังหวัดอุบลราชธานี           |
| 16  | cddb03421  | cddb03421              | อำเภอโพธิ์ไทร จังหวัดอุบลราชธานี         |
| 17  | cddb03422  | cddb03422              | อำเภอสำโรง จังหวัดอุบลราชธานี            |
| 18  | cddb03424  | cddb03424              | อำเภอดอนมดแดง จังหวัดอุบลราชธานี         |
| 19  | cddb03425  | cddb03425              | อำเภอสิรินธร จังหวัดอุบลราชธานี          |
| 20  | cddb03426  | cddb03426              | อำเภอทุ่งศรีอุดม จังหวัดอุบลราชธานี      |
| 21  | cddb03429  | cddb03429              | อำเภอนาเยีย จังหวัดอุบลราชธานี           |
| 22  | cddb03430  | cddb03430              | อำเภอนาตาล จังหวัดอุบลราชธานี            |
| 23  | cddb03431  | cddb03431              | อำเภอเหล่าเสือโก้ก จังหวัดอุบลราชธานี    |
| 24  | cddb03432  | cddb03432              | อำเภอสว่างวีระวงศ์ จังหวัดอุบลราชธานี    |
| 25  | cddb03433  | cddb03433              | อำเภอน้ำขุ่น จังหวัดอุบลราชธานี          |