



ที่ อบ ๐๐๑๙/ว ๑๗๓๗

ศาลากลางจังหวัดอุบลราชธานี
ถนนแจ้งสนิท อบ ๓๔๐๐๐

๑๗ เมษายน ๒๕๖๔

เรื่อง แจ้งแผนงาน และขออนุญาตเข้าปฏิบัติงานโครงการพัฒนาพื้นที่ต้นแบบการพัฒนาคุณภาพชีวิตตามหลัก
ทฤษฎีใหม่ประยุกต์สู่ “โคก หนอง นา โมเดล” ประจำปีงบประมาณ พุทธศักราช ๒๕๖๔

เรียน นายอำเภอ

สิ่งที่ส่งมาด้วย บัญชีเป้าหมายการเข้าพื้นที่โครงการพัฒนาพื้นที่ต้นแบบฯ จำนวน ๑ ฉบับ

ด้วยจังหวัดอุบลราชธานี ได้รับการประสานจากกองบัญชาการกองทัพไทย โดยหน่วยบัญชาการ
ทหารพัฒนา กำหนดดำเนินการเข้าพื้นที่เพื่อปฏิบัติงานในเขตพื้นที่จังหวัดอุบลราชธานี ตามโครงการพัฒนาพื้นที่ต้นแบบ
การพัฒนาคุณภาพชีวิตตามหลักทฤษฎีใหม่ประยุกต์สู่ “โคก หนอง นา โมเดล” กิจกรรมที่ ๒ สร้างพื้นที่เรียนรู้
ชุมชนต้นแบบการพัฒนาคุณภาพชีวิต (Community Lab Model for quality of life : CLM) ระดับตำบล
จำนวน ๙ แปลง ตั้งแต่เดือนเมษายน ๒๕๖๔ เป็นต้นไป จนกว่าจะจบภารกิจ

ในการนี้ เพื่อให้การดำเนินโครงการ/กิจกรรม เป็นไปด้วยความเรียบร้อย และบรรลุวัตถุประสงค์
ของทางราชการ จึงขอให้ท่านมอบหมายสำนักงานพัฒนาชุมชนอำเภอ ได้อำนวยความสะดวกในการปฏิบัติงาน
ของเจ้าหน้าที่ และประสานองค์กรปกครองส่วนท้องถิ่น พร้อมทั้งแจ้งครัวเรือนเป้าหมายดำเนินการให้เป็นไปตามระเบียบ
และกฎหมายที่เกี่ยวข้อง บัญชีเป้าหมายการเข้าพื้นที่โครงการพัฒนาพื้นที่ต้นแบบฯ (รายละเอียดตามสิ่งที่ส่งมาด้วย)
โดยมี พันเอก เดชา กลิ่นจันทร์ ตำแหน่ง ปฏิบัติหน้าที่ผู้บังคับหน่วยช่างพัฒนา หน่วยพัฒนาการเคลื่อนที่ ๕๑
เป็นหัวหน้าชุดปฏิบัติการ และได้มอบหมายให้ ร้อยโท จิรวรร เอี่ยมรัมย์กุล ตำแหน่ง ปฏิบัติหน้าที่
ผู้ช่วยนายทหารยุทธการและการข่าว หน่วยพัฒนาการเคลื่อนที่ ๕๑ หมายเลขโทรศัพท์ ๐๘ ๗๒๒๔ ๑๑๒๒
เป็นผู้ประสานรายละเอียดการเข้าพื้นที่เพื่อปฏิบัติงานในเขตพื้นที่จังหวัดอุบลราชธานี

จึงเรียนมาเพื่อพิจารณาดำเนินการ

ขอแสดงความนับถือ

(นายศุภศิษย์ กอเจริญยศ)

รองผู้ว่าราชการจังหวัด ปฏิบัติราชการแทน
ผู้ว่าราชการจังหวัดอุบลราชธานี

สำนักงานพัฒนาชุมชนจังหวัด

กลุ่มงานยุทธศาสตร์การพัฒนาชุมชน

โทรศัพท์/โทรสาร.๐ ๔๕๓๔ ๔๖๒๘

เศรษฐกิจฐานรากมั่นคงและชุมชนพึ่งตนเองได้
ภายในปี ๒๕๖๕



Change for Good

การตรวจสอบข้อมูลก่อนเริ่มต้นดำเนินการ

โครงการพัฒนาพื้นที่ต้นแบบการพัฒนาคุณภาพชีวิตตามหลักทฤษฎีใหม่ ประยุกต์สู่ "โคก หนอง นา โมเดล"

ดำเนินการโดย หน่วยงานพัฒนาการเคลื่อนที่ 51 สำนักงานพัฒนาภาค 5 หน่วยบัญชาการทหารพัฒนา

ชื่อ - สกุล ผู้เข้าร่วมโครงการ	ที่ตั้งโครงการ จ.อุบลราชธานี				แบบก่อสร้างโครงการ			ข้อมูลพื้นที่ที่หากินผู้เข้าร่วมโครงการ		งานร่อนน้ำ+คลอง ใต้ (ลบ.ม.)	งานชุดสระ เก็บน้ำ(ลบ.ม.)	การถ่ายภาพของ GISDA
	หมู่	ตำบล	อำเภอ	แบบก่อสร้าง	ระดับ CLM	แบบขนาด	ที่ดิน (ไร่)	ชนิดดิน				
น.ส.บุญมี ทุมมา 095-4433075	7	ห้วยสีเหนือ	ตระการพิพล	มาตรฐาน พท.	15 ไร่	1:2	18 (โดนด)	ร่วนปนทราย	1,960	12,000 13,960	ถ่ายภาพแล้ว	
นายสมเียน ขันจันทา 083-3830114	6	นาคอม	นาคาด	มาตรฐาน พท.	15 ไร่	2:3	15 (โดนด)	ร่วนปนทราย	2,383	8,250 10,633	ถ่ายภาพแล้ว	
นายศุภณัฐ พิบิจ 093-3199692	7	สองห้อง	นาคาด	มาตรฐาน พท.	15 ไร่	1:2	38 (โดนด)	ร่วนปนทราย	2,114	8,750 10,864	ถ่ายภาพแล้ว	
นายวันชัย สารทิต 098-5231384	10	คึมพอก	เขมราฐ	มาตรฐาน พท.	10 ไร่	1:3	20 (โดนด)	ร่วนปนทราย	1,136	6,200 7,336	ถ่ายภาพแล้ว	
นายชาติชาย ปรีทอง 094-5322882	10	พนมดี	เขมราฐ	มาตรฐาน พท.	15 ไร่	1:3	15 (สปก.)	ร่วนปนทราย	1,733	13,950 15,683	ถ่ายภาพแล้ว	
นายสุรชาติ พุทธชนะ 083-0607054	11	หนองเมืองชุม	เขมราฐ	มาตรฐาน พท.	15 ไร่	1:2	20 (น.ส.3 ก.)	ร่วนปนทราย	1,923	6,100 8,023	ยังไม่ถ่ายภาพ	
นางพัชรี อมรสิน 081-9663914	5	นางฉัญ	เขมราฐ	มาตรฐาน พท.	15 ไร่	1:2	13 (โดนด)	ร่วนปนทราย	1,475	6,400 7,875	ยังไม่ถ่ายภาพ	
นางสุทธิดาญจน์ ก้อยอุย 085-2565285	12	นาคาลอน	นาคาด	มาตรฐาน พท.	15 ไร่	1:1	14 (น.ส.3 ก.)	ร่วนปนทราย	1,785	10,350 12,135	ยังไม่ถ่ายภาพ	
นายอัครพงษ์ ทันธิมา 098-5136539	3	นาคำ	ตระการพิพล	มาตรฐาน พท.	15 ไร่	2:3	24 (สปก.)	ร่วนปนทราย	3,486	5,100 8,586	ถ่ายภาพแล้ว	



หน่วยพัฒนาการเคลื่อนที่ 51
สำนักงานพัฒนาภาค 5
หน่วยปฏิบัติการทากาพัฒนา

แบบมาตรฐาน
แผนงานชุดดิน โคน ทอง นา
พื้นที่ 15 ไร่ สำหรับ 5 ไร่/แปลงทากา
(SANDY LOAM : SL)

ชื่อแบบ
แปดแฉก, รูปพัด
และรายการประกอบแบบ
อัตรา 1:2

สถานที่ตั้งโครงการ
บ.วังใหม่ หมู่ 7 ต.บ้านไร่
อ.กระดี่หวาย จ.อุตรดิตถ์

เจ้าของสถานที่
นายเจริญ พุฒา

แก้ไข
ครั้งที่

วันที่

รายละเอียด
ที่แก้ไข

มาตรฐาน ให้อ่านจากแบบ

แบบแผ่นที่ 1/1

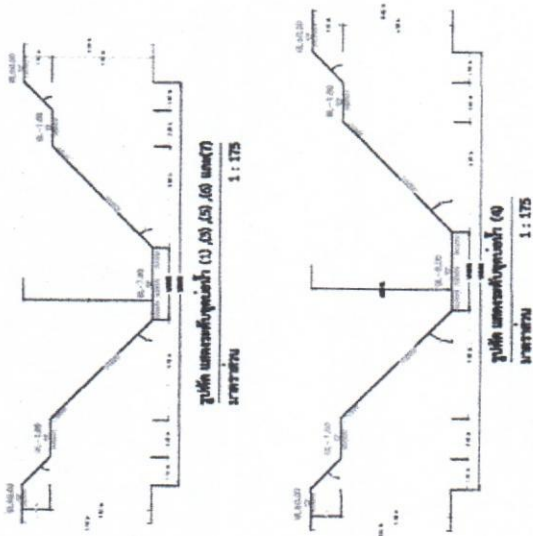

ตารางสรุปปริมาณงาน			
จำนวนที่	รายละเอียดงาน	ปริมาณ	หน่วย
1	ปรับหน้าดินและขุดร่องน้ำในคันที่ 1 (1)	2,250	ลบ.ม.
2	ปรับหน้าดินและขุดร่องน้ำในคันที่ 2 (2)	2,250	ลบ.ม.
3	ปรับหน้าดินและขุดร่องน้ำในคันที่ 3 (3)	2,700	ลบ.ม.
4	ปรับหน้าดินและขุดร่องน้ำในคันที่ 4 (4)	1,000	ลบ.ม.
5	ปรับหน้าดินและขุดร่องน้ำในคันที่ 5 (5)	1,800	ลบ.ม.
6	ปรับหน้าดินและขุดร่องน้ำในคันที่ 6 (6)	2,250	ลบ.ม.
7	ปรับหน้าดินและขุดร่องน้ำในคันที่ 7 (7)	12,000	ลบ.ม.
8	ปรับหน้าดินและขุดร่องน้ำในคันที่ 8 (8) (รวมคันที่ 5 เมตร 20 เมตร 2 คัน)	1,250	ลบ.ม.
9	ปรับหน้าดินและขุดร่องน้ำในคันที่ 9 (9)	284	ลบ.ม.
10	ปรับหน้าดินและขุดร่องน้ำในคันที่ 10 (10)	418	ลบ.ม.
11	รวมปริมาณทั้งหมด	19,990	ลบ.ม.

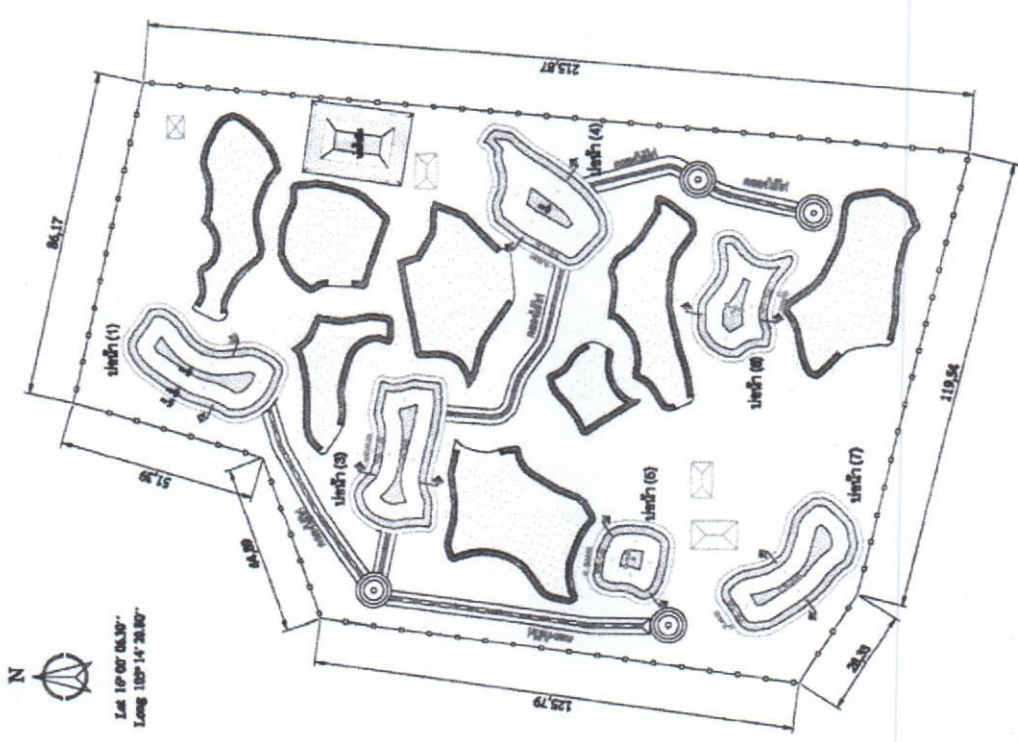



ศูนย์พัฒนาการเคสิมที่ 51
สำนักงานพัฒนาภาค 5
หน่วยปฏิบัติการทหารพัฒนา

แบบมาตรฐาน
แผนงานชุดดิน โคน ทอง นา
พื้นที่ 15 ไร่ สำหรับ ดินส่วนทราย
(SANDY LOAM : SL)

ชื่อแบบ
แปดแฉก, รูปตัด
และรายการประกอบแบบ
สัดส่วน 2:3

สถานที่ตั้งโครงการ
บ.หนอง น.6 ต.นากลาง
อ.นากลาง จ.อุบลราชธานี

เจ้าของสถานที่
นายเสถียร ชัยวัฒนา

พื้นที่	รายละเอียด
คงที่	ทั้งหมด

มาตรฐาน ใช้จากแบบ

แบบแผ่นที่ 1/1

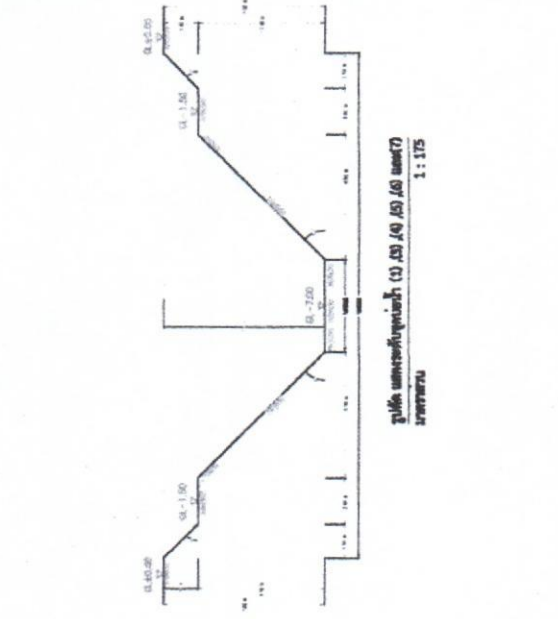

ตารางสรุปปริมาณงาน		หน่วย
ลำดับที่	รายละเอียดงาน	ปริมาณ
1	ปริมาณขุดลอกหนองน้ำในคันที่ 1 สระ (1)	1,760
2	ปริมาณขุดลอกหนองน้ำในคันที่ 2 สระ (2)	1,000
3	ปริมาณขุดลอกหนองน้ำในคันที่ 3 สระ (3)	1,000
4	ปริมาณขุดลอกหนองน้ำในคันที่ 4 สระ (4)	2,700
5	ปริมาณขุดลอกหนองน้ำในคันที่ 5 สระ (5)	1,800
6	ปริมาณขุดลอกหนองน้ำในคันที่ 6 สระ (6)	8,280
7	ปริมาณขุดลอกหนองน้ำในคันที่ 7 สระ (7)	1,760
8	ปริมาณขุดลอกหนองน้ำในคันที่ 8 สระ (8)	284
9	ปริมาณขุดลอกหนองน้ำในคันที่ 9 สระ (9)	311
10	รวมปริมาณขุดลอก	10,633

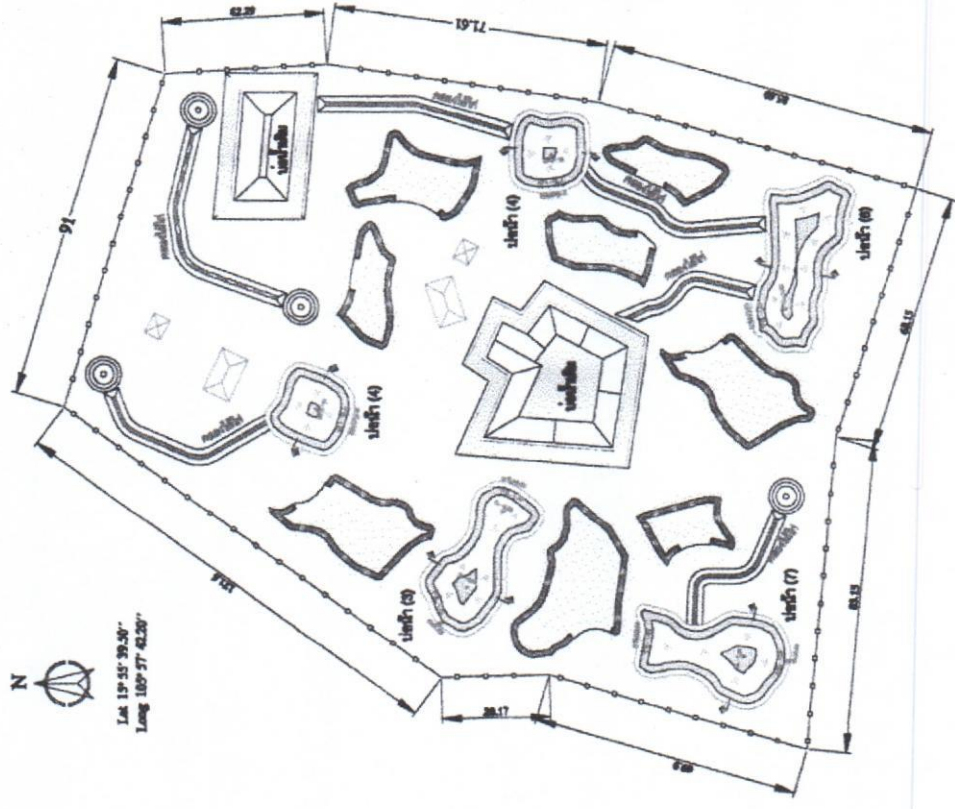



หน่วยพัฒนาการเคลื่อนที่ 51
สำนักงานพัฒนาภาค 5
หน่วยบัญชาการทหารพัฒนา

แบบมาตรฐาน
แบบงานขุดดิน โขก ท่อน้ำ
ชนิดที่ 15 สำหรับ ดินส่วนใหญ่ทราย
(SANDY LOAM : S.L)

ชื่อแบบ
แปดเหลี่ยม, รูปตัด
และรายการประกอบแบบ
1:2

สถานที่ตั้งโครงการ
บ.สอ.ต.ต. ๓.7 อ.บ่อทอง
จ.นครราชสีมา

เจ้าของสถานที่
นายบุญชู ศรีใจ

พื้นที่
คันที่

รายละเอียด
ที่แนบมา

มาตรฐาน ใช้ตามจากแบบ

แบบแผ่นที่ 1/1

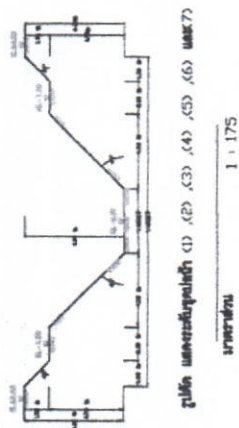
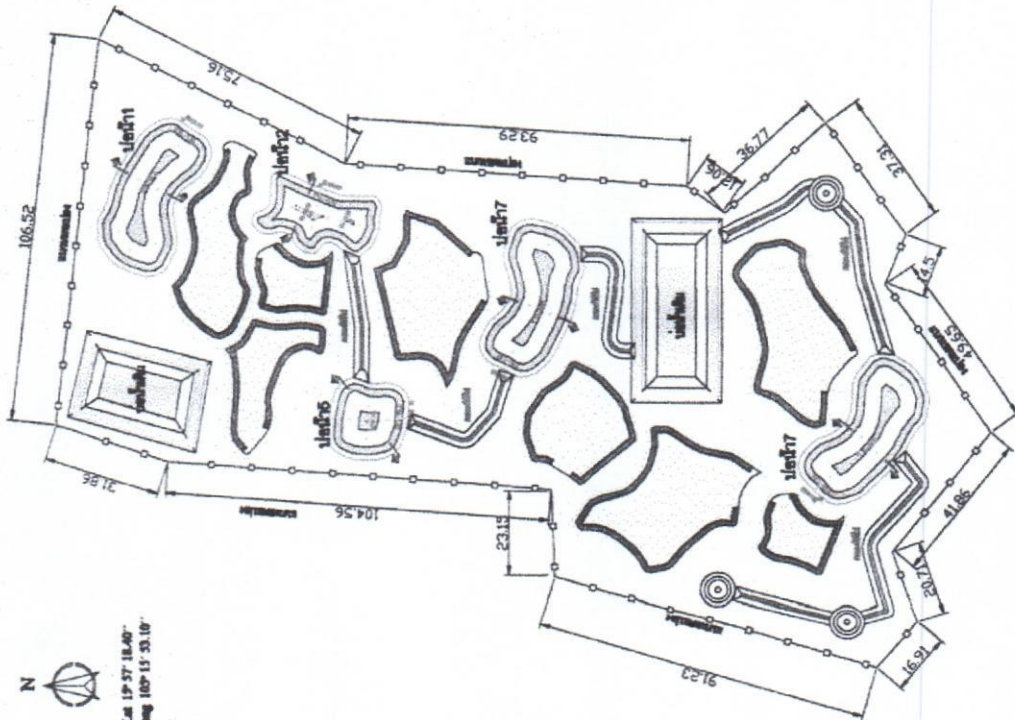

ลำดับที่	รายละเอียด	ปริมาณ	หน่วย
1	ปริมาณขุดดินรวมสำหรับคันที่ 1	2,260	ลบ.ม.
2	ปริมาณขุดดินรวมสำหรับคันที่ 2	1,000	ลบ.ม.
3	ปริมาณขุดดินรวมสำหรับคันที่ 3	1,000	ลบ.ม.
4	ปริมาณขุดดินรวมสำหรับคันที่ 4	2,260	ลบ.ม.
5	ปริมาณขุดดินรวมสำหรับคันที่ 5	2,260	ลบ.ม.
6	ปริมาณปูนซีเมนต์ (1-4)	8,780	ลบ.บ.
7	ปริมาณปูนซีเมนต์ (5-7)	380	ลบ.บ.
8	ปริมาณหินถมคันที่ 3	213	ลบ.บ.
9	ปริมาณปูนซีเมนต์สำหรับคันที่ 1, 2 และ 3	1,818	ลบ.บ.
10	รวมปริมาณทั้งหมด	10,864	ลบ.บ.

ตารางสรุปปริมาณงาน



หน่วยพัฒนาการเคลื่อนที่ 51
สำนักงานพัฒนาภาค 5
หน่วยบัญชาการทหารพัฒนา

แบบมาตรฐาน
แบบงานชุดดิน โขก หนอง นา
พื้นที่ 10 ไร่ สำหรับ ดินร่วนปนทราย
(SANDY LOAM : SL)

ชื่อแบบ
แปดแฉก, รูปตัด
และรายการประกอบแบบ
1:3

สถานที่ตั้งโครงการ
บ.สิงหนคร อ.10 ค.คลองเตย
อ.ชะอวด จ.สุราษฎร์ธานี

เจ้าของสถานที่
นายวันชัย สาทัก

แก้ไข
ครั้งที่

ครั้งที่

รายละเอียด
ที่แก้ไข

มาตรฐาน ใช้จากแบบ

แบบแผ่นที่ 1/1

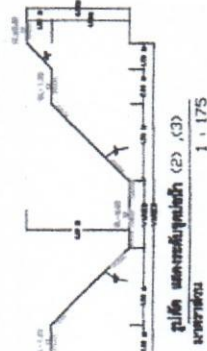
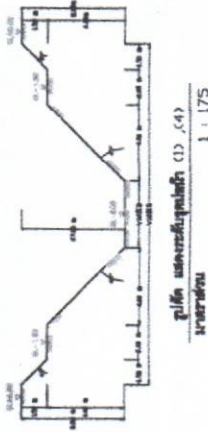

ลำดับที่	รายละเอียดงาน	ปริมาณ	หน่วย
1	ปรับระดับดินหน้าบ่อหน้าบ่อหน้า (1)	1,660	ม.ล.บ.
2	ปรับระดับดินหน้าบ่อหน้าบ่อหน้า (2)	1,200	ม.ล.บ.
3	ปรับระดับดินหน้าบ่อหน้าบ่อหน้า (3)	2,000	ม.ล.บ.
4	ปรับระดับดินหน้าบ่อหน้าบ่อหน้า (4)	1,250	ม.ล.บ.
5	ปรับระดับดินหน้าบ่อหน้า (1-4)	6,200	ม.ล.บ.
6	ปรับระดับดินหน้าบ่อหน้า ระยะ 630 ม.	318	ม.ล.บ.
7	ปรับระดับดินหน้าบ่อหน้า ระยะ 2 ไร่	142	ม.ล.บ.
8	ปรับระดับดินหน้าบ่อหน้า ระยะ 113 ม. ลึก 2 ม.	878	ม.ล.บ.
9	รวมปริมาณทั้งหมด	7,536	ม.ล.บ.

ตารางสรุปปริมาณงาน

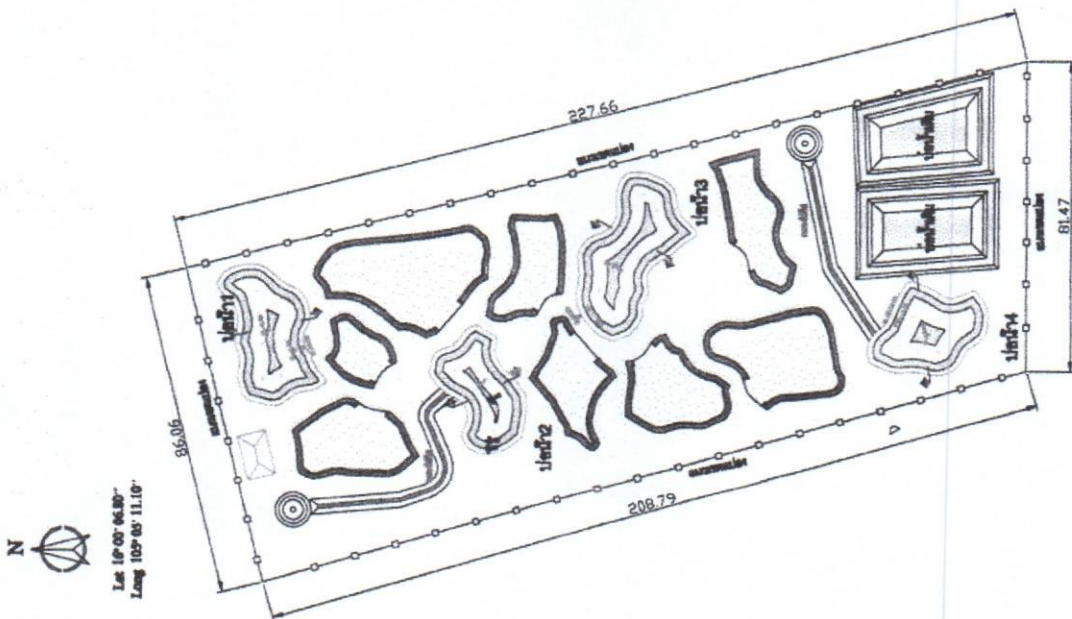



หน่วยพัฒนาการเคลื่อนที่ 51
สำนักงานพัฒนาภาค 5
หน่วยปฏิบัติการทางภาคพัฒนา

แผนผังฐาน
แบบงานชุดดิน โดค ทรง นา
ชนิดที่ 15 ไร่ สำหรับ ดินร่วนปนทราย
(SANDY LOAM : SL)

ชื่อแบบ
แปลน, รูปตัด
และรายการประกอบแบบ
1:2

สถานที่ตั้งโครงการ
บ.หนองจอก ม.11 ต.รางบัว
อ.รางบัว จ.สมุทรสาคร

เจ้าของสถานที่
นายสุชาติ ชูสะอาด

พื้นที่ คงที่	พื้นที่ รวมเมื่อ ขุด

มาตรฐาน ใช้น้ำจากแบบ

แบบแผ่นที่ 1/1

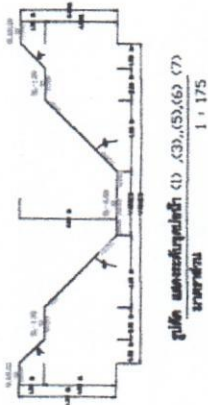

ลำดับที่	รายละเอียดงาน	ปริมาณ	หน่วย
1	ปรับหน้าดินขุดหน้าบ่อน้ำชนิดที่ 1 (1)	2,250	ม.ค.บ.
2	ปรับหน้าดินขุดหน้าบ่อน้ำชนิดที่ 6 (6)	1,000	ม.ค.บ.
3	ปรับหน้าดินขุดหน้าบ่อน้ำชนิดที่ 7 (7)	2,250	ม.ค.บ.
4	ปรับหน้าดินขุดหน้าบ่อน้ำ (1-3)	6,100	ม.ค.บ.
5	ปรับหน้าดินขุดหน้าบ่อน้ำ 200 ม.	146	ม.ค.บ.
6	ปรับหน้าดินขุดหน้าบ่อน้ำ 5 ไร่	306	ม.ค.บ.
7	ปรับหน้าดินขุดหน้าบ่อน้ำ 9 ม. ยาว 207 ม. ลึก 2 ม.	1,452	ม.ค.บ.
8	รวมปริมาณทั้งหมด	9,023	ม.ค.บ.

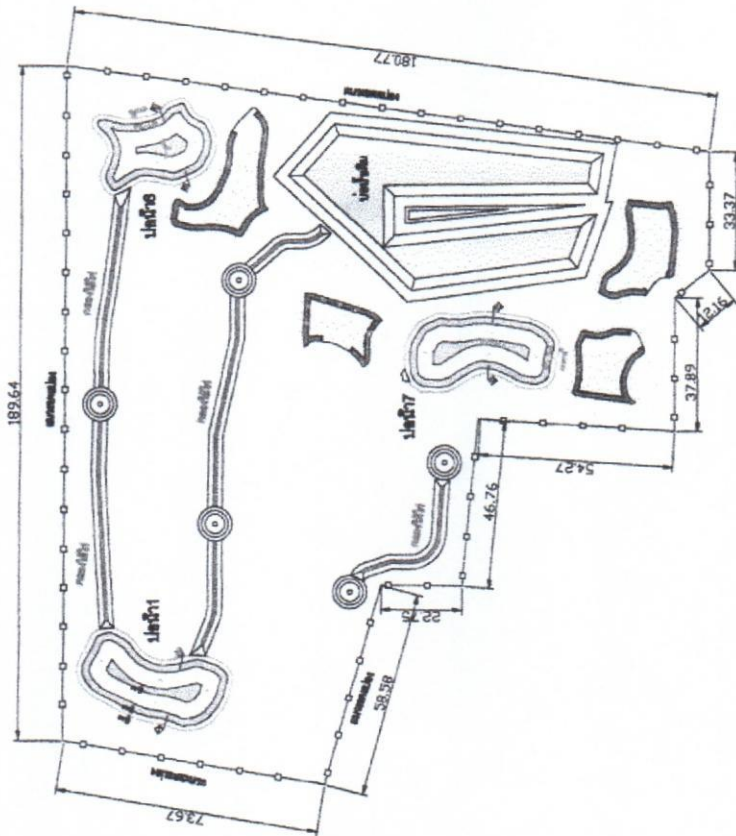

Lat 13° 07' 06.30"
Long 100° 14' 30.00"



หน่วยพัฒนาการเคลื่อนที่ 51
สำนักงานพัฒนาภาค 5
หน่วยปฏิบัติการทางทหารพัฒนา

แบบมาตรฐาน
แบบมาตรฐาน โคก ทอง นา
พื้นที่ 15 ไร่ สำหรับ ดินช่วงทราย
(SANDY LOAM : SL)

ชื่อแบบ
แปลน, รูปตัด
และรายการประกอบแบบ
1:2

สถานที่ตั้งโครงการ
บ.นาเจริญ ม.5 ต.สามัคคี
อ.หนองปรือ จ.สุพรรณบุรี

เจ้าของสถานที่
นางศรัณี ธนเสน

พื้นที่ ครั้งที่	วันที่	รายละเอียด ที่แก้ไข

มาตรฐาน ใจความจากแบบ

แบบแผ่นที่ 1/1

รูปตัด แนวตะวันออก-ตะวันตก (2) (4), (7)
ขนาดส่วน 1 : 175

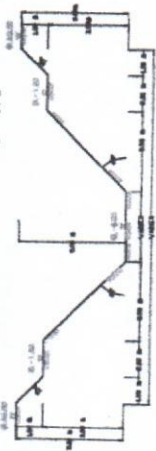

รูปตัด แนวตะวันออก-ตะวันตก (3)
ขนาดส่วน 1 : 175



รูปตัด แนวตะวันออก-ตะวันตก (1) (3), (5), (6) (7)
ขนาดส่วน 1 : 175

ลำดับที่	รายละเอียดงาน	ปริมาณ	หน่วย
1	บริการขุดลอกคูคลองขนาด 1 เมตร (2)	1,000	ม.ล.ม.
2	บริการขุดลอกคูคลองขนาด 1 เมตร (3)	2,200	ม.ล.ม.
3	บริการขุดลอกคูคลองขนาด 1 เมตร (3)	2,200	ม.ล.ม.
4	บริการขุดลอกคูคลองขนาด 1 เมตร (5)	1,000	ม.ล.ม.
5	บริการปลูกหญ้าแฝก (1-4)	6,400	ม.ล.ม.
6	บริการติดตั้งเสาเข็ม 6.00 ม.	270	ม.ล.ม.
7	บริการติดตั้งเสาเข็ม 1.00 ม.	71	ม.ล.ม.
8	บริการขุดลอกคูคลองขนาด 1 เมตร กว้าง 5 ม. ยาว 100 ม. ลึก 2 ม.	1,194	ม.ล.ม.
9	รวมบริการขุดลอก	7,875	ม.ล.ม.

ตารางสรุปปริมาณงาน

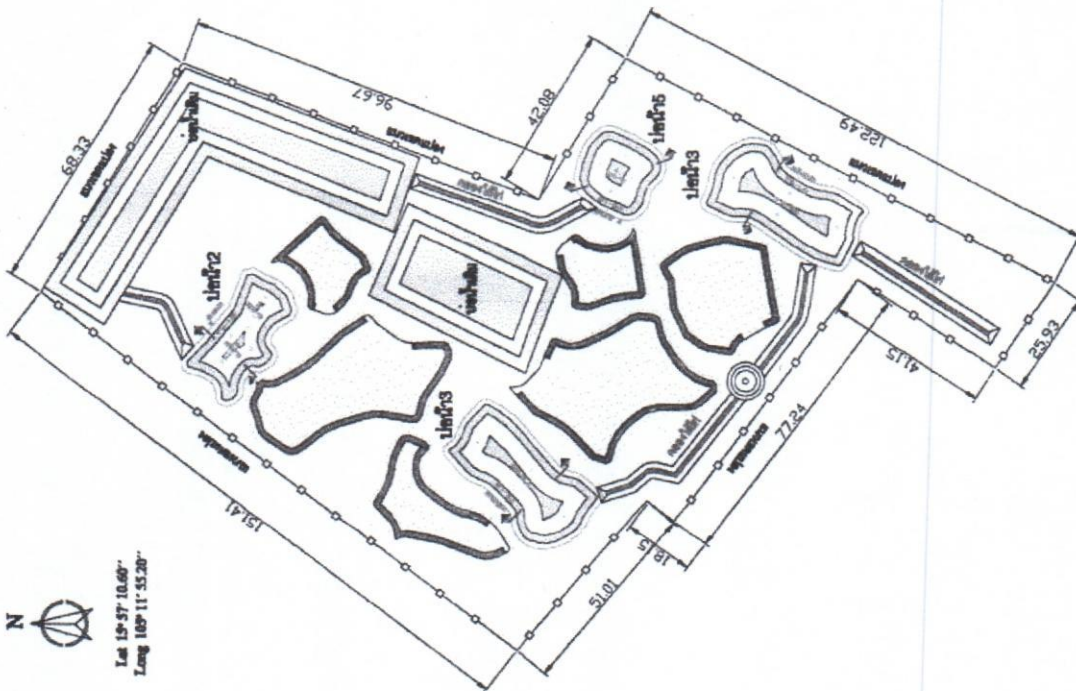



หน่วยพัฒนาการต่อเนื่องที่ 51
สำนักงานพัฒนาภาค 5
หน่วยปฏิบัติการทางทหารพัฒนา

แบบมาตรฐาน
แบบงานชุดดิน โคน ทอง ณา
ชั้นที่ 15 ไร่ สำหรับ ดินร่วนปนทราย
(SANDY LOAM : SL)

ชื่อแบบ
แผ่น รูปตัด
และรายการประกอบแบบ
1:1

สถานที่ตั้งโครงการ
บ.บ.ระยอง ม.12 ต.พนา
อ.ระยอง จ.ชลบุรี

เจ้าของสถานที่
นางสุภัทราพร ใจบุญ

พื้นที่
ครั้งที่

รายละเอียด
พื้นที่

มาตรฐาน ใช้ตามจากแบบ

แบบแผนที่ 1/1

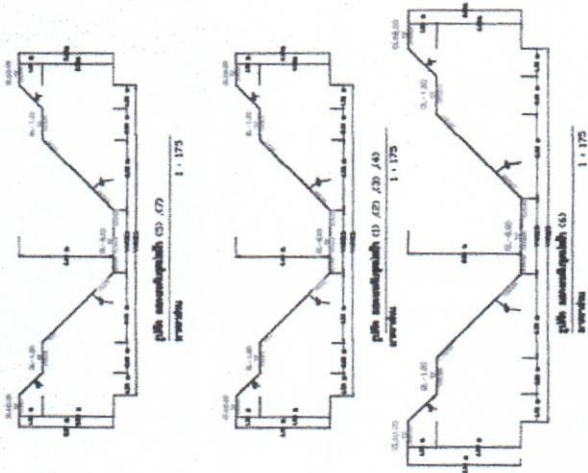

ลำดับที่	รายละเอียด	ปริมาณ	หน่วย
1	เป็นรูปตัดหน้าดิน (1)	2,200	ตารางวา
2	เป็นรูปตัดหน้าดิน (2)	1,000	ตารางวา
3	เป็นรูปตัดหน้าดิน (3)	1,000	ตารางวา
4	เป็นรูปตัดหน้าดิน (4)	2,000	ตารางวา
5	เป็นรูปตัดหน้าดิน (5)	2,100	ตารางวา
6	เป็นรูปตัดหน้าดิน (6)	1,400	ตารางวา
7	เป็นรูปตัดหน้าดิน (7)	14,000	ตารางวา
8	เป็นรูปตัดหน้าดิน (8)	317	ตารางวา
9	เป็นรูปตัดหน้าดิน (9)	140	ตารางวา
10	เป็นรูปตัดหน้าดิน (10)	1,200	ตารางวา
11	รวมทั้งหมด	33,100	ตารางวา

